

SICE

SISTEMA INTEGRAL DE
CAPACITACIÓN
ELECTORAL



LA REGISTRADURÍA
DEL SIGLO XXI



ÑUAKU KURU CEDULA KU IWUKUCHI ÑA ELECCIONES TERRITORIALES I 20223 KA



1.

Kuchika i kuru votación ka na dau ña página i Registraduria wa www.registraduria.gov.co, ñema ta un ku dau ni ñeta ta ku vota. Geguma kuru numero ku egu ru tama i ku pee o ru i ku ñema a wa na gogu ru Nawae e ni kuru cedula ku wukuchi, ñema i ku peewa o i ku ñema a wa. Ka ñema censo electoralwa ku gooka

2.

Registraduriawa na u o ñema puesto i tuu i na ekuwa. Na uguta ñema eku 29 de octubre gu del 2022 y a guuta 29 de agosto de 2023. Registraduria ru tuu ta na wuku guuma i país wa, guuma i sedegu i ñemaawa, ñema i na autorizaguwa. Na menii ñema kuu i na jaikamaa wa ku u, geguma tama kuchiu wa ku ñemagu o tama censo electoralwa ku gogu.



3.

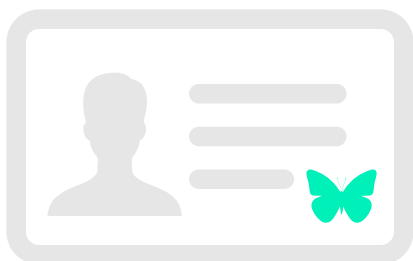

Ña we ñema kuru cedula de ciudadanía. Ñema funcionario ru kuna naka na ka ta ñema cedula y dee hologramaa, cedula digital o cedula de extranjería, ñemagfurikatamani ñema mee kuna na faaka. Ñerma ma tani ku na u ñema tramite. Maru na wegu ru wui formulario ta ku llena, ñema ta un ku i u ni ñeta ku ñema ñumachi ñeta ta ku votochau. Kuru huella ta ku egu na ñemawa ta ku na fagu.

4.

Naka i na ka, ñema comprobante. Maru kuu na wegu ru naka i na ka ñema kuru comprobante de inscripción. Formulario E-4; ñema ta nuku fa fecha de inscripción número de identificación ru kuru votación chika, ñema ta ni ku voto.

