



REGISTRADURÍA
NACIONAL DEL ESTADO CIVIL

Boletín 3	Mesas instaladas: 30	Potencial sufragantes: 10.365
Fecha: 08-enero-2017	Mesas Informadas: 8	Total sufragantes: 1.467
Hora: 16:50	Porcentaje de mesas informadas: 26,67 %	Porcentaje de sufragantes: 14,15 %

ORDENADO POR VOTACIÓN DEL CANDIDATO

1	JEIDE MILENA MEZA MOLINA	786	SETECIENTOS OCHENTA Y SEIS	53,58 %
4	NICOLAS ANTONIO PEZZANO CARO	617	SEISCIENTOS DIECISIETE	42,06 %
2	CARLOS RAFAEL CONTRERAS GAMARRA	16	DIECISEIS	1,09 %
3	SHIRLEY PATRICIA PIMIENTA MARTINEZ	5	CINCO	0,34 %
996	VOTOS EN BLANCO	5	CINCO	0,34 %
997	VOTOS NULOS	14	CATORCE	0,95 %
998	VOTOS NO MARCADOS	24	VEINTICUATRO	1,64 %
TOTAL DE VOTOS		1.467	UN MIL CUATROCIENTOS SESENTA Y SIETE	100,00 %

Nota: Los porcentajes están calculados sobre el TOTAL DE VOTOS VALIDOS y con redondeo a dos decimales

Porcentaje de votacion

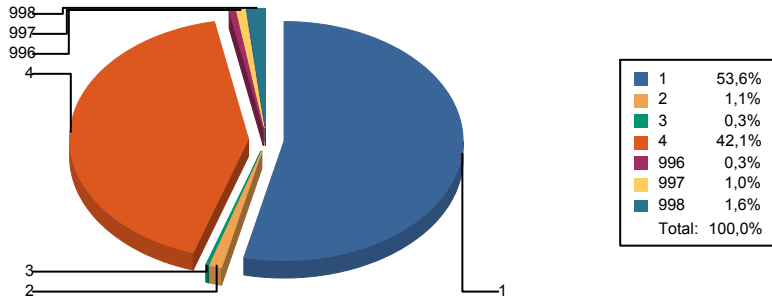

Mesas procesadas



IVAN JOSE CORDOBA TARIFA
REGISTRADOR MUNICIPAL DEL ESTADO CIVIL