



REGISTRADURÍA
NACIONAL DEL ESTADO CIVIL

| | | |
|-----------------------------|--|--|
| Boletin 2 | Mesas instaladas: 30 | Potencial sufragantes: 10.365 |
| Fecha: 08-enero-2017 | Mesas Informadas: 4 | Total sufragantes: 600 |
| Hora: 16:41 | Porcentaje de mesas informadas: 13,33 % | Porcentaje de sufragantes: 5,79 % |

ORDENADO POR VOTACIÓN DEL CANDIDATO

| | | | | |
|-----|------------------------------------|------------|----------------------------|-----------------|
| 1 | JEIDE MILENA MEZA MOLINA | 295 | DOSCIENTOS NOVENTA Y CINCO | 49,17 % |
| 4 | NICOLAS ANTONIO PEZZANO CARO | 279 | DOSCIENTOS SETENTA Y NUEVE | 46,50 % |
| 2 | CARLOS RAFAEL CONTRERAS GAMARRA | 8 | OCHO | 1,33 % |
| 3 | SHIRLEY PATRICIA PIMIENTA MARTINEZ | 2 | DOS | 0,33 % |
| 996 | VOTOS EN BLANCO | 1 | UNO | 0,17 % |
| 997 | VOTOS NULOS | 4 | CUATRO | 0,67 % |
| 998 | VOTOS NO MARCADOS | 11 | ONCE | 1,83 % |
| | TOTAL DE VOTOS | 600 | SEISCIENTOS | 100,00 % |

Nota: Los porcentajes están calculados sobre el TOTAL DE VOTOS VALIDOS y con redondeo a dos decimales

Porcentaje de votacion

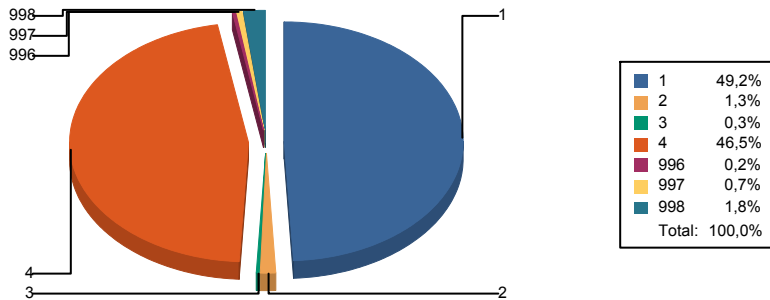

Mesas procesadas

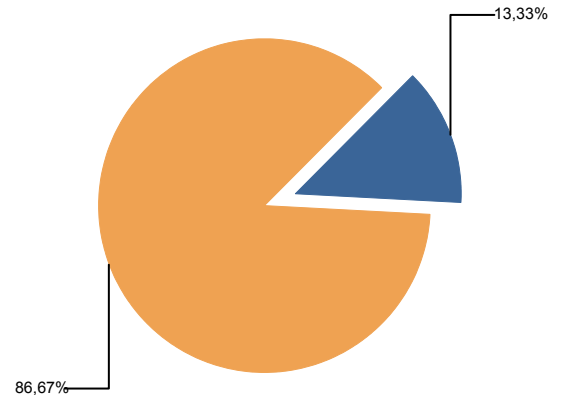

IVAN JOSE CORDOBA TARIFA
REGISTRADOR MUNICIPAL DEL ESTADO CIVIL