

 REGISTRADURÍA NACIONAL DEL ESTADO CIVIL	PROCESO	VINCULACIÓN DEL TALENTO HUMANO	CÓDIGO	VTPD02
	PROCEDIMIENTO	PROYECCIÓN DE COSTOS PARA LA PROVISIÓN DEL EMPLEO	VERSIÓN	7

1. OBJETIVO

Planificar la proyección de costos para la provisión del empleo por concepto de salarios y prestaciones generados en la Planeación del Recurso Humano, a través de la identificación de necesidades del personal por dependencias y de la utilización de herramientas cualitativas y cuantitativas de medición a mediano y largo plazo, para garantizar el adecuado funcionamiento de la Entidad en el cumplimiento de sus objetivos misionales.

2. ALCANCE

Inicia con establecer las necesidades de personal por dependencias a través del análisis de la planta actual, elaboración del diagnóstico de necesidades del personal, la definición y programación de las medidas de cobertura y culmina con la cuantificación de la proyección de los costos del personal a proveer y con la realización del seguimiento y evaluación de la ejecución del plan.

3. ÁMBITO DE APLICACIÓN

Aplica para todas las dependencias de la Organización Electoral que hacen parte de los procesos del nivel central y desconcentrado.

4. BASE DOCUMENTAL

- Solicitud mediante documento o correo electrónico, por parte de las áreas de la entidad ya sea para personal de planta o supernumerario
- Manual Específico de Funciones y Competencias Laborales (VTMN01)
- Formato reporte planta de personal (VTFT12)
- Formato reporte vacantes temporales y definitivas (VTFT13)
- Formato vinculación personal supernumerario-Elecciones (VTFT14)
- Formato vinculación personal supernumerario-Inscripción de cédulas (VTFT15)

 REGISTRADURÍA NACIONAL DEL ESTADO CIVIL	PROCESO	VINCULACIÓN DEL TALENTO HUMANO	CÓDIGO	VTPD02
	PROCEDIMIENTO	PROYECCIÓN DE COSTOS PARA LA PROVISIÓN DEL EMPLEO	VERSIÓN	7

5. BASE LEGAL

Norma (número y fecha)	Directriz legal
Constitución Política de Colombia de 1991.	<p>CAPÍTULO 2 de la función pública, Capítulo 5 de la función administrativa. Título XII Del régimen económico y de la hacienda pública. Capítulo 3. Del presupuesto, capítulo 5. De la finalidad social del estado y de los servicios públicos, TÍTULO V De la organización del estado Capítulo 1. De la estructura del estado, Título IX De las elecciones y de la organización electoral. Capítulo 2. De las autoridades electorales.</p>
Decreto N° 2467 del 28 de diciembre de 2018. “Por el cual se liquida el Presupuesto General de la Nación para la vigencia fiscal de 2019, se detallan las apropiaciones y se clasifican y definen los gastos”	<p>ARTÍCULO 16. Para proveer empleos vacantes se requerirá el certificado de disponibilidad presupuestal por la vigencia fiscal de 2019, por medio de este, el jefe de presupuesto o quien haga sus veces garantizará la existencia de los recursos del 1° de enero al 31 de diciembre de 2019, por todo concepto de gastos de personal, salvo que el nombramiento sea en reemplazo de un cargo provisto o creado durante la vigencia, para lo cual se deberá expedir el certificado de disponibilidad presupuestal por lo que resta del año fiscal.</p> <p>Toda provisión de empleos de los servidores públicos deberá corresponder a los previstos en la planta de personal, incluyendo las vinculaciones de los trabajadores oficiales y tener previstos sus emolumentos de conformidad con el artículo <u>122</u> de la Constitución Política, los cuales están programados atendiendo lo señalado en el artículo <u>92</u> de la Ley 617 de 2000.</p> <p>La vinculación de supernumerarios, por períodos superiores a tres meses, deberá ser autorizada mediante resolución suscrita por el jefe del respectivo órgano.</p> <p>En cumplimiento del artículo <u>49</u> de la Ley 179 de 1994, previo al inicio de un proceso de concurso de méritos para proveer los cargos de carrera administrativa, la entidad deberá certificar la disponibilidad presupuestal para atender el costo del concurso, los cargos que se convocarán, y su provisión.</p>

 REGISTRADURÍA NACIONAL DEL ESTADO CIVIL	PROCESO	VINCULACIÓN DEL TALENTO HUMANO	CÓDIGO	VTPD02
	PROCEDIMIENTO	PROYECCIÓN DE COSTOS PARA LA PROVISIÓN DEL EMPLEO	VERSIÓN	7

	<p>ARTÍCULO 17. La solicitud de modificación a las plantas de personal requerirá para su consideración y trámite, por parte del Ministerio de Hacienda y Crédito Público - Dirección General del Presupuesto Público Nacional, los siguientes requisitos:</p> <ol style="list-style-type: none"> 1. Exposición de motivos. 2. Costos comparativos de las plantas vigente y propuesta. 3. Efectos sobre los gastos generales. 4. Concepto del Departamento Nacional de Planeación si se afectan los gastos de inversión y, 5. Los demás que la Dirección General del Presupuesto Público Nacional considere pertinentes. <p>El Departamento Administrativo de la Función Pública aprobará las propuestas de modificaciones a las plantas de personal, cuando hayan obtenido concepto o viabilidad presupuestal del Ministerio de Hacienda y Crédito Público - Dirección General del Presupuesto Público Nacional.</p>
<p>Decreto N° 329 de 1979 “Por el cual se dictan unas disposiciones sobre régimen salarial de los empleos de la Registraduría Nacional del Estado Civil”</p>	<p>ARTÍCULO 3 Las prestaciones sociales de la RNEC, se regirán por los Decretos 1045 y 1042 de 1978.</p>

 REGISTRADURÍA NACIONAL DEL ESTADO CIVIL	PROCESO	VINCULACIÓN DEL TALENTO HUMANO	CÓDIGO	VTPD02
	PROCEDIMIENTO	PROYECCIÓN DE COSTOS PARA LA PROVISIÓN DEL EMPLEO	VERSIÓN	7

<p>Decreto N° 1042 de 1978 “Por el cual se establece el sistema de nomenclatura y clasificación de los empleos de los ministerios, departamentos administrativos, superintendencias, establecimientos públicos y unidades administrativas especiales del orden nacional, se fijan las escalas de remuneración correspondientes a dichos empleos y se dictan otras disposiciones”</p>	Aplica toda la norma.
<p>Decreto N° 1045 de 1978 “Por el cual se fijan las reglas generales para la aplicación de las normas sobre prestaciones sociales de los empleados públicos y trabajadores oficiales del sector nacional”</p>	Aplica toda la norma.
<p>Decreto Anual de Asignación de Escalas de Asignaciones Básicas “Por el cual se fijan las escalas de asignaciones básicas de la Registraduría Nacional del Estado Civil y se dictan otras disposiciones”</p>	Aplica todo el Decreto

 <p>REGISTRADURÍA NACIONAL DEL ESTADO CIVIL</p>	PROCESO	VINCULACIÓN DEL TALENTO HUMANO	CÓDIGO	VTPD02
	PROCEDIMIENTO	PROYECCIÓN DE COSTOS PARA LA PROVISIÓN DEL EMPLEO	VERSIÓN	7

<p>Decreto N° 1011 de 2019 “Por el cual se fijan las escalas de asignación básica de los empleos que sean desempeñados por empleados públicos de la Rama Ejecutiva, Corporaciones Autónomas Regionales y de Desarrollo Sostenible, Empresas Sociales del Estado, del orden nacional, y se dictan otras disposiciones. “Por el cual se fijan las escalas de asignación básica de los empleos que sean desempeñados por empleados públicos...””</p>	<p>ARTÍCULO 6. De la base para liquidar la prima de servicio. Además de los factores de salario señalados en el artículo 59 del Decreto 1042 de 1978, para la liquidación de la prima de servicios, se tendrá en cuenta la prima técnica por título de estudios de formación avanzada y experiencia altamente calificada.</p> <p>ARTÍCULO 7. Pago proporcional de la prima de servicios. Cuando a treinta (30) de junio de cada año el empleado no haya trabajado el año completo, tendrá derecho al reconocimiento y pago en forma proporcional de la prima de servicios, de que trata el artículo 58 del Decreto 1042 de 1978. También se tendrá derecho al reconocimiento y pago en forma proporcional de esta prima cuando el empleado se retire del servicio, en este evento la liquidación se efectuará, teniendo en cuenta la cuantía de los factores señalados en el artículo 59 del Decreto 1042 de 1978, causados a la fecha de retiro.</p>
<p>Ley N° 100 de 1993 “Por la cual se crea el sistema de seguridad social integral y se dictan otras disposiciones”.</p>	<p>Aplica toda la norma.</p>
<p>Ley N° 995 de 2005 “Por medio de la cual se reconoce la compensación en dinero de las vacaciones a los trabajadores del sector privado y a los empleados y trabajadores de la administración pública en sus diferentes órdenes y niveles”</p>	<p>ARTÍCULO 1°. <i>Del reconocimiento de vacaciones en caso de retiro del servicio o terminación del contrato de trabajo.</i> Los empleados públicos, trabajadores oficiales y trabajadores del sector privado que cesen en sus funciones o hayan terminado sus contratos de trabajo, sin que hubieren causado las vacaciones por año cumplido, tendrán derecho a que estas se les reconozcan y compensen en dinero proporcionalmente por el tiempo efectivamente trabajado.</p>

 <p>REGISTRADURÍA NACIONAL DEL ESTADO CIVIL</p>	PROCESO	VINCULACIÓN DEL TALENTO HUMANO	CÓDIGO	VTPD02
	PROCEDIMIENTO	PROYECCIÓN DE COSTOS PARA LA PROVISIÓN DEL EMPLEO	VERSIÓN	7

Decreto N° 2353 de 2015 “Por el cual se unifican y actualizan las reglas de afiliación al Sistema General de Seguridad Social en Salud...”	Aplica toda la norma.
Decreto N° 3135 de 1968 “Por el cual se prevé la integración de la seguridad social entre el sector público y el privado y se regula el régimen prestacional de los empleados públicos y trabajadores oficiales.”	CAPÍTULO II DE LAS PRESTACIONES SOCIALES, Art. 5. – Art. 42 establece normas relacionadas con vacaciones, prima de navidad, deducciones y retenciones, auxilio funerario, Prestaciones a cargo de las entidades de previsión, asistencia médica, auxilio por enfermedad, auxilio de maternidad, pensión de retiro por vejez. Las pensiones de jubilación, invalidez y retiro por vejez son incompatibles entre sí, sustitución de pensión entre otras disposiciones.
Decreto N° 1848 de 1969 “Por el cual se reglamenta el decreto 3135 de 1968.”	ARTÍCULO 9º.- Prestaciones. En caso de incapacidad comprobada para trabajar, motivada por enfermedad no profesional, los empleados públicos y los trabajadores oficiales tienen derecho a las siguientes prestaciones: a) Económica, que consiste en el pago de un subsidio en dinero, hasta por el término máximo de ciento ochenta (180) días, que se liquidará y pagará con base en el salario devengado por el incapacitado, a razón de las dos terceras (2/3) partes de dicho salario, durante los primeros noventa (90) días de incapacidad y la mitad del mencionado salario durante los noventa (90) días siguientes, si la incapacidad se prolongare. b) Asistencial, que consiste en la prestación de servicios médicos, farmacéuticos, quirúrgicos, de laboratorio y hospitalarios, a que hubiere lugar, sin limitación alguna y por todo el tiempo que fuere necesario.

 <p>REGISTRADURÍA NACIONAL DEL ESTADO CIVIL</p>	PROCESO	VINCULACIÓN DEL TALENTO HUMANO	CÓDIGO	VTPD02
	PROCEDIMIENTO	PROYECCIÓN DE COSTOS PARA LA PROVISIÓN DEL EMPLEO	VERSIÓN	7

Decreto N° 47 de 2000 "Por el cual se expiden normas sobre afiliación y se dictan otras disposiciones".

ARTÍCULO 3º- Períodos mínimos de cotización. Para el acceso a las prestaciones económicas se estará sujeto a los siguientes períodos mínimos de cotización:

1. Modificado por el art. 9. Decreto Nacional 783 de 2000. Incapacidad por enfermedad general. Para acceder a las prestaciones económicas generadas por incapacidad por enfermedad general, los trabajadores dependientes deberán haber cotizado ininterrumpidamente un mínimo de cuatro (4) semanas y los independientes veinticuatro (24) semanas en forma ininterrumpida, sin perjuicio de las normas previstas para el reconocimiento de prestaciones económicas, conforme las reglas de control a la evasión.
2. Licencias por maternidad. Para acceder a las prestaciones económicas derivadas de la licencia de maternidad la trabajadora deberá, en calidad de afiliada cotizante, haber cotizado ininterrumpidamente al sistema durante todo su período de gestación en curso, sin perjuicio de los demás requisitos previstos para el reconocimiento de prestaciones económicas, conforme las reglas de control a la evasión.

Lo previsto en este numeral se entiende sin perjuicio del deber del empleador de cancelar la correspondiente licencia cuando exista relación laboral y se cotice un período inferior al de la gestación en curso o no se cumplan con las condiciones previstas dentro del régimen de control a la evasión para el pago de las prestaciones económicas con cargo a los recursos del sistema general de seguridad social en salud.

Parágrafo. No habrá lugar a reconocimiento de prestaciones económicas por concepto de incapacidad por enfermedad general con cargo a los recursos del sistema general de seguridad social en salud, cuando éstas se originen en tratamientos con fines estéticos o sus complicaciones, los cuales se encuentran expresamente excluidos de los beneficios del sistema general de seguridad social en salud.

 REGISTRADURÍA NACIONAL DEL ESTADO CIVIL	PROCESO	VINCULACIÓN DEL TALENTO HUMANO	CÓDIGO	VTPD02
	PROCEDIMIENTO	PROYECCIÓN DE COSTOS PARA LA PROVISIÓN DEL EMPLEO	VERSIÓN	7

<p>Decreto N° 1465 de 2005 “por medio del cual se reglamentan los artículos 9° de la Ley 21 de 1982, el párrafo 1° del artículo 1° de la Ley 89 de 1988, 287 de la Ley 100 de 1993, el numeral 4 del artículo 30 de la Ley 119 de 1994, 15 de la Ley 797 de 2003 y 10 de la Ley 828 de 2003.</p>	<p>ARTÍCULO 1°. <i>Obligatoriedad.</i> En desarrollo de lo señalado en los Decretos 3667 de 2004 y 187 de 2005, las Administradoras del Sistema de Seguridad Social Integral y el SENA, el ICBF y las Cajas de Compensación Familiar, deberán permitir a los aportantes el pago de sus aportes mediante la Planilla Integrada de Liquidación de Aportes, por medio electrónico, la cual será adoptada mediante resolución expedida por el Ministerio de la Protección Social.</p>
<p>Decreto N° 2943 de 2013: “Por el cual se modifica el párrafo 1° del artículo 40 del Decreto 1406 de 1999.”</p>	<p>ARTÍCULO 1°. Modifica el párrafo 1° del artículo 40 del Decreto 1406 de 1999, el cual quedará así: Parágrafo 1°. En el Sistema General de Seguridad Social en Salud serán a cargo de los respectivos empleadores las prestaciones económicas correspondientes a los dos (2) primeros días de incapacidad originada por enfermedad general y de las Entidades Promotoras de Salud a partir del tercer (3) día y de conformidad con la normatividad vigente. En el Sistema General de Riesgos Laborales las Administradoras de Riesgos Laborales reconocerán las incapacidades temporales desde el día siguiente de ocurrido el accidente de trabajo o la enfermedad diagnosticada como laboral.</p>
<p>Decreto Ley N° 019 de 2012 “Decreto Anti trámites”.</p>	<p>ARTÍCULO 1°. 228.</p>
<p>Ley N° 909 de 2004 “por la cual se expiden normas que regulan el empleo público, la carrera administrativa, gerencia pública y se dictan otras disposiciones”.</p>	<p>ARTÍCULO 1°. Empleos de carácter temporal</p>

 REGISTRADURÍA NACIONAL DEL ESTADO CIVIL	PROCESO	VINCULACIÓN DEL TALENTO HUMANO	CÓDIGO	VTPD02
	PROCEDIMIENTO	PROYECCIÓN DE COSTOS PARA LA PROVISIÓN DEL EMPLEO	VERSIÓN	7

Decreto N° 991 del 6 de junio de 2019 “Por el cual se modifica el Decreto 337 de 2018”	Aplica todo el Decreto
Resolución N° 9587 del 22 de agosto de 2019 “Por la cual se adopta la Política del Desarrollo de Talento Humano”	Aplica toda la Resolución.
Resolución N° 3711 del 28 de mayo de 2020 “Por la cual se adopta el Manual Específico de Funciones y Competencias Laborales para los empleos de la planta de personal de la Registraduría Nacional del Estado Civil y sus fondos adscritos”.	Aplica toda la Resolución.

	PROCESO	VINCULACIÓN DEL TALENTO HUMANO	CÓDIGO	VTPD02
	PROCEDIMIENTO	PROYECCIÓN DE COSTOS PARA LA PROVISIÓN DEL EMPLEO	VERSIÓN	7

6. DEFINICIONES

- **Costos de Personal:** El costo de personal representa la remuneración del esfuerzo humano que se incorpora al proceso de elaboración del producto o de prestación de servicios, sin embargo, el costeo de personal supone además de lo anterior incurrir en los costos asociados con:
 - La contribución de la empresa al mantenimiento del sistema de seguridad social,
 - El disfrute de los períodos de descanso por el personal laboral de acuerdo con la legislación vigente tales como periodos de vacaciones, días festivos, permisos oficiales, enfermedad, etc.

Se pueden efectuar dos clasificaciones de los costos de personal: Los costos de personal según su naturaleza que permite disponer de la información necesaria para atender los pagos correspondientes a la liquidación de la nómina.

- **Divipole:** División Político Electoral, correspondiente al conjunto de instalaciones públicas y privadas empleadas para la realización de la jornada de votación y los escrutinios de mesa, y que reflejan la organización del territorio con propósitos electorales según departamento, municipio, zona (cabecera municipal, puesto censo, corregimiento, cárcel) localidad o comuna, puesto y mesa.
- **Medidas de Cobertura Internas:** Corresponden a las diferentes situaciones administrativas de las que se puede valer la Administración para proveer de manera definitiva un empleo (Comisiones, encargos, traslados).
- **Medidas de Cobertura Externas:** Corresponde a las situaciones administrativas generadas a través de la realización de concursos de méritos para proveer cargos de carrera, libre nombramiento y remoción
- **Plan de Provisión de Empleos Vacantes:** Herramienta para proveer personal a mediano y largo plazo de acuerdo con los Planes y programas de la Entidad.
- **Plan Anual de Vacantes:** Instrumento donde se relaciona cantidad, denominación, perfil, funciones, competencias y requisitos de dichos empleos e indicando si pertenecen a un determinado Macroproceso (Estratégico, misional, apoyo o control).

	PROCESO	VINCULACIÓN DEL TALENTO HUMANO	CÓDIGO	VTPD02
	PROCEDIMIENTO	PROYECCIÓN DE COSTOS PARA LA PROVISIÓN DEL EMPLEO	VERSIÓN	7

7. POLÍTICAS DE OPERACIÓN

1. Esta proyección de costos podrá ser encarada ya sea en función de las vacantes, de las necesidades de personal para el normal funcionamiento, de la estrategia de la Gerencia del talento Humano y/o de las necesidades temporales en razón de cada uno de los eventos electorales.
2. La Alta Gerencia, el Gerente del Talento Humano, los Registradores del Distrito Capital y los Delegados Departamentales, deberán identificar las fuentes de información para establecer las necesidades del personal por dependencias. Estas necesidades pueden ser identificadas por medio de:
 - Auditorías de Gestión realizadas a través de la Oficina de Control Interno.
 - Auditorías Internas de Calidad realizadas por los auditores de calidad, servidores de la Registraduría Nacional.
 - Reportes por parte de la Oficina de Planeación con el seguimiento a los acuerdos de gestión de los servidores con funciones gerenciales y con el seguimiento a la gestión de la Entidad.
 - Requerimientos presentados ante el Comité Directivo / Gerencia del Talento Humano, por parte del nivel central y desconcentrado.
 - Informe de resultados a través del análisis de la planta actual.
 - Informe de resultados encontrados con el diagnóstico de necesidades por dependencias de la Entidad.

 REGISTRADURÍA NACIONAL DEL ESTADO CIVIL	PROCESO	VINCULACIÓN DEL TALENTO HUMANO	CÓDIGO	VTPD02
	PROCEDIMIENTO	PROYECCIÓN DE COSTOS PARA LA PROVISIÓN DEL EMPLEO	VERSIÓN	7

3. DESCRIPCIÓN DEL PROCEDIMIENTO

No.	ACTIVIDAD	TIEMPO	RESPONSABLE	PUNTO DE CONTROL	REGISTRO Y/O DOCUMENTO
1	<p>ANALIZAR LA PLANTA ACTUAL DE PERSONAL CONSIDERANDO FORMACIÓN Y CAPACITACIÓN.</p> <p>El (los) servidor(es) designado(s), efectúa (n) un estudio sobre la disponibilidad interna del personal por dependencia a través de un análisis estadístico, cuantitativo y cualitativo de la planta actual de empleos.</p> <p>Para el trabajo de campo se utiliza el formato Análisis de la Planta Actual obteniendo dichos datos a través de los sistemas de información que aplique para la administración del recurso humano, de tal manera poder contar con un panorama claro sobre la oferta interna del talento humano y del aprovechamiento que la RNEC está realizando de los mismos.</p> <p>Los aspectos más relevantes son:</p> <ul style="list-style-type: none"> • Ubicación del cargo en la estructura organizacional • Número de cargos • Nivel • Denominación • Código • Grado • Asignación básica • Proceso a que pertenece • Requisitos y competencias del cargo 	Un (1) mes	<p>Comité Directivo.</p> <p>Gerente del Talento Humano.</p> <p>Delegados Departamentales.</p> <p>Registradores Distritales.</p>		<p>Sistema de Información de la Entidad.</p> <p>Actas del comité directivo.</p> <p>Informes.</p>

 REGISTRADURÍA NACIONAL DEL ESTADO CIVIL	PROCESO	VINCULACIÓN DEL TALENTO HUMANO	CÓDIGO	VTPD02
	PROCEDIMIENTO	PROYECCIÓN DE COSTOS PARA LA PROVISIÓN DEL EMPLEO	VERSIÓN	7

No.	ACTIVIDAD	TIEMPO	RESPONSABLE	PUNTO DE CONTROL	REGISTRO Y/O DOCUMENTO
	El Gerente del Talento Humano será el responsable de la elaboración del diagnóstico, contando con el apoyo de la alta dirección y con la participación de todos los jefes de las dependencias y del Jefe de la Oficina de Planeación.				
2	<p>ELABORAR EL DIAGNÓSTICO PARA ESTABLECER LAS NECESIDADES DE PERSONAL POR DEPENDENCIAS.</p> <p>El (los) servidor(es) designado(s), con cada jefe de dependencia, de manera individual o con su grupo de trabajo, realiza el análisis de las necesidades de personal, en términos y cantidad, para llevar a cabo la gestión (planes, programas, proyectos) a su cargo.</p> <p>Para este análisis, se utiliza el formato Diagnóstico de Necesidades de Personal con el fin de determinar las necesidades globales.</p> <p>Se adelanta el estudio de cargas de trabajo, con base en la metodología implementada por el D.A.F.P., a través de la “Guía de Medición de Cargas de Trabajo para Entidades Públicas”, que contiene los instrumentos para la medición de cargas y tiempos de trabajo para determinar la cantidad de personal necesario para la realización eficiente de tareas asignadas a las dependencias.</p>	Dos (2) meses	<p>Gerente del Talento Humano.</p> <p>Delegados Departamentales.</p> <p>Registradores Distritales.</p>		<p>Sistema de Información de la Entidad.</p> <p>Actas del comité directivo.</p> <p>Informes.</p>

 REGISTRADURÍA NACIONAL DEL ESTADO CIVIL	PROCESO	VINCULACIÓN DEL TALENTO HUMANO	CÓDIGO	VTPD02
	PROCEDIMIENTO	PROYECCIÓN DE COSTOS PARA LA PROVISIÓN DEL EMPLEO	VERSIÓN	7

No.	ACTIVIDAD	TIEMPO	RESPONSABLE	PUNTO DE CONTROL	REGISTRO Y/O DOCUMENTO
	De igual manera la elaboración y coordinación del diagnóstico, intervienen los integrantes del Comité Directivo, tanto del nivel central como del nivel desconcentrado.				
3	<p>IDENTIFICAR LA NECESIDAD RECURSOS DE APOYO.</p> <p>Es necesario considerar las capacidades actuales y limitaciones de los recursos internos existentes (personas, capacidad de los equipos, conocimiento organizacional) y cualquier posible restricción (presupuesto, número de recursos) etc.</p> <p>La Alta Dirección identifica, revisa y analiza el nivel de desarrollo tecnológico de la Entidad (dotación de computadores, software disponible, acceso a internet, Intranet, correo electrónico, de tal manera de minimizar el costo de la realización de las tareas y lograr resultados previstos con la calidad esperada y en tiempo oportuno, de tal manera de proporcionar regularmente productos y servicios conformes de manera sistemática.</p>	Un (1) mes	Gerente del Talento Humano. Gerencia de Informática. Delegados Departamentales. Registradores Distritales.		Sistema de Información de la Entidad. Actas del comité directivo. Informes.

 REGISTRADURÍA NACIONAL DEL ESTADO CIVIL	PROCESO	VINCULACIÓN DEL TALENTO HUMANO	CÓDIGO	VTPD02
	PROCEDIMIENTO	PROYECCIÓN DE COSTOS PARA LA PROVISIÓN DEL EMPLEO	VERSIÓN	7

4	<p>ESTABLECER EL PLAN DE PREVISIÓN DE RECURSOS HUMANOS.</p> <p>El (los) servidor (es) designado (s), contrasta el análisis de la planta actual contra la identificación de necesidades de personal detectando las siguientes situaciones:</p> <ul style="list-style-type: none"> ✓ Entidad con déficit de personal, al no contar con el número adecuado de servidores. ✓ Que el déficit obedece a que los servidores que conforman la planta de personal carecen de habilidades y conocimientos requeridos. ✓ Que la Entidad no cuenta, ni con el número ni con la calidad de personal requerido. ✓ Que haya exceso de personal en otras dependencias. <p>El nivel directivo, una vez conozca el plan de previsión, define las alternativas tanto internas como externas para atender las situaciones detectadas</p> <p>De acuerdo a las necesidades reales y viables de cubrimiento, se adoptan medidas de cobertura internas y/o externas que permitan potenciar al máximo el recurso humano existente lo cual redundará en la eficiencia organizacional y oportunidades de desarrollo de personal.</p>	Dos (2) meses	Gerente del Talento Humano. Delegados Departamentales Registradores Distritales.	Sistema de Información de la Entidad. Actas del comité directivo. Informes.
---	--	---------------	--	---

 REGISTRADURÍA NACIONAL DEL ESTADO CIVIL	PROCESO	VINCULACIÓN DEL TALENTO HUMANO	CÓDIGO	VTPD02
	PROCEDIMIENTO	PROYECCIÓN DE COSTOS PARA LA PROVISIÓN DEL EMPLEO	VERSIÓN	7

No.	ACTIVIDAD	TIEMPO	RESPONSABLE	PUNTO DE CONTROL	REGISTRO Y/O DOCUMENTO
5	<p>DEFINIR ESTRATEGIAS DE COBERTURA.</p> <p>La Alta Gerencia, define tanto las medidas internas como externas, con las cuáles atenderá los requerimientos de personal presentados.</p> <p>Medidas Internas:</p> <ul style="list-style-type: none"> • Capacitación y Desarrollo. • Reubicación de Personal. • Manejo de Situaciones Administrativas. • Transferencia del Conocimiento. <p>Medidas Externas:</p> <p>Para suplir las necesidades del personal se surten los procesos de selección previstos en la ley o por medio de contratación (en sus diferentes modalidades). La Entidad debe incluir dentro del anteproyecto de presupuesto para la siguiente vigencia la necesidad de los recursos económicos correspondientes.</p>	Un (1) mes	<p>Gerente del Talento Humano.</p> <p>Delegados Departamentales.</p> <p>Registradores Distritales.</p>		<p>Sistema de Información de la Entidad.</p> <p>Actas del comité directivo.</p> <p>Informes.</p>
6	<p>IDENTIFICAR LAS PRESTACIONES SOCIALES SUSCEPTIBLES DE MODIFICACIÓN.</p> <p>El (los) servidor (res) designado(s) realiza(n) la identificación las prestaciones sociales a pagar, dependiendo de la ubicación geográfica y/o de las condiciones climatológicas del mismo y/o alto riesgo por violencia.</p>	Dos (2) semanas	<p>Gerente del Talento Humano.</p> <p>Coordinador de Salarios y Prestaciones.</p>		Documento.

 REGISTRADURÍA NACIONAL DEL ESTADO CIVIL	PROCESO	VINCULACIÓN DEL TALENTO HUMANO	CÓDIGO	VTPD02
	PROCEDIMIENTO	PROYECCIÓN DE COSTOS PARA LA PROVISIÓN DEL EMPLEO	VERSIÓN	7

No.	ACTIVIDAD	TIEMPO	RESPONSABLE	PUNTO DE CONTROL	REGISTRO Y/O DOCUMENTO
	<p>Las prestaciones sociales susceptibles de modificación son las siguientes:</p> <ul style="list-style-type: none"> • Prima Geográfica. • Prima de Coordinación. 				
7	<p>ESTIMAR LOS COSTOS TOTALES DERIVADOS DE LAS MEDIDAS ANTERIORES.</p> <p>El (los) servidor (res) designado(s) realiza(n) la estimación total de costos correspondiente que aplique para cada cargo a proveer y de acuerdo a su ubicación geográfica y/o necesidad de previsión temporal en la dependencia que corresponda.</p> <p>La estimación de costos se realiza tomando como base de cálculo los valores determinados en los decretos: “Por el cual se fijan las escalas de asignaciones básicas de la Registraduría Nacional del Estado Civil y se dictan otras disposiciones” y; de viáticos “Por el cual se fijan las escalas de viáticos”. (Según lo establecido por el Gobierno Nacional para cada vigencia), estimando una proyección de acuerdo a los parámetros que establezca el M.H.C.P., y/o con el I.P.C.</p>	Dos (2) semanas	<p>Gerente del Talento Humano.</p> <p>Coordinador de Salarios y Prestaciones.</p>		Documento

 REGISTRADURÍA NACIONAL DEL ESTADO CIVIL	PROCESO	VINCULACIÓN DEL TALENTO HUMANO	CÓDIGO	VTPD02
	PROCEDIMIENTO	PROYECCIÓN DE COSTOS PARA LA PROVISIÓN DEL EMPLEO	VERSIÓN	7

No.	ACTIVIDAD	TIEMPO	RESPONSABLE	PUNTO DE CONTROL	REGISTRO Y/O DOCUMENTO
8	<p>FORMULAR EL PLAN ANUAL DE EMPLEOS VACANTES.</p> <p>Una vez realizado el costeo, se procede a la formulación del Plan Anual de Vacantes el cual garantiza la provisión del empleo para la siguiente vigencia.</p> <p>Se debe tener en cuenta el tipo de vacantes:</p> <ul style="list-style-type: none"> • Vacantes definitivas. • Vacantes temporales. <p>En dicho plan se relaciona la cantidad y el perfil de dichos empleos que deben ser provistos en el siguiente año y que cuenten con aprobación y disponibilidad presupuestal, los cuales deben ser objeto de provisión para garantizar el adecuado funcionamiento de los servicios que cada uno presta.</p> <p>Diligenciar el formato Plan Anual de Vacantes Asegurar la financiación: Mesas de trabajo con el Ministerio de Hacienda y Crédito Público.</p>	Dos (2) meses	<p>Gerente del Talento Humano.</p> <p>Coordinador de Salarios y Prestaciones</p>		<p>Sistema de Información de la Entidad.</p> <p>Formato: Plan Anual de Vacantes: Reporte planta de personal-VTFT12 Reporte de vacantes temporales y definitivas-VTFT13</p>

 REGISTRADURÍA NACIONAL DEL ESTADO CIVIL	PROCESO	VINCULACIÓN DEL TALENTO HUMANO	CÓDIGO	VTPD02
	PROCEDIMIENTO	PROYECCIÓN DE COSTOS PARA LA PROVISIÓN DEL EMPLEO	VERSIÓN	7

No.	ACTIVIDAD	TIEMPO	RESPONSABLE	PUNTO DE CONTROL	REGISTRO Y/O DOCUMENTO
9	<p>REALIZAR EL SEGUIMIENTO Y EVALUACIÓN A LA EJECUCIÓN DEL PLAN ANUAL DE EMPLEOS VACANTES.</p> <p>La Alta Gerencia realizará el seguimiento, de tal manera que se pueda monitorear su avance e implementar los correctivos necesarios.</p> <p>Se analizan los resultados y los efectos de la gestión, planteando acciones de mejora como insumo para los planes de la siguiente vigencia.</p>	Un (1) mes	<p>Comité Directivo.</p> <p>Gerente del Talento Humano.</p>		<p>Sistema de Información de la Entidad.</p> <p>Actas del comité directivo.</p> <p>Informes.</p>
10	<p>REALIZAR REUNIONES PREELECTORALES PARA DETERMINAR LAS NECESIDADES DE PERSONAL SUPERNUMERARIO PARA CADA UNO DE LOS EVENTOS ELECTORALES</p> <p>El (los) servidor (res) designado(s) por las diferentes áreas de la entidad, realiza(n) reuniones preelectorales, donde se incluyen representantes de las Delegaciones Departamentales para el nivel desconcentrado, con el fin de establecer las necesidades, parámetros, criterios y actividades a realizar con miras al evento electoral correspondiente.</p>	Una (1) semana	<p>Gerente del Talento Humano.</p> <p>Coordinador de Salarios y Prestaciones</p> <p>Registrador Delegado en lo Electoral</p>	Correos institucionales áreas involucradas	Sistemas de Información de la Entidad.

 REGISTRADURÍA NACIONAL DEL ESTADO CIVIL	PROCESO	VINCULACIÓN DEL TALENTO HUMANO	CÓDIGO	VTPD02
	PROCEDIMIENTO	PROYECCIÓN DE COSTOS PARA LA PROVISIÓN DEL EMPLEO	VERSIÓN	7

No.	ACTIVIDAD	TIEMPO	RESPONSABLE	PUNTO DE CONTROL	REGISTRO Y/O DOCUMENTO
11	<p>SOLICITAR LA DIVISIÓN POLÍTICA PARA ELABORACIÓN DE LA MATRIZ DE DATOS DE PERSONAL</p> <p>El servidor responsable en la Coordinación de Salarios y Prestaciones solicita a la Dirección de Censo Electoral la DIVIPOLE, de acuerdo a las fechas establecidas en la reglamentación.</p> <p>De acuerdo a la Divipol suministrada se elabora la matriz correspondiente, la cual contiene, los Departamentos, Municipios, Zonas, Puestos, Mesas, Inspecciones y corregimientos y Municipios Zonificados.</p> <p>Con los datos anteriores y los parámetros establecidos por la Registraduría Delegada en lo Electoral y la Gerencia de Informática, se asignan los servidores supernumerarios, con función, cargo, cantidad y días de vinculación, para Apoyo de Nómina, Coordinadores Departamentales, Coordinadores de Jurados, Registradores Auxiliares incluyendo simulacro escrutinio, Supervisor de Zona, Delegados Registrador Corregimiento, Delegado Registrador Zonificado, Delegado Registrador No Zonificado, Delegado Registrador Puesto Cárcel, Visitadores de Mesa, Transmisor de Datos incluyendo simulacro y Apoyo Administrativo.</p> <p>Criterios – Función Cantidad y Tiempo</p>	Una (1) semana	Gerente del Talento Humano. Coordinador de Salarios y Prestaciones	Divipol	<p>Sistemas de Información de la Entidad. Formatos: Vinculación personal supernumerario-Elecciones-VTFT14 Vinculación personal supernumerario-Inscripción de cédulas VTFT15</p>

 REGISTRADURÍA NACIONAL DEL ESTADO CIVIL	PROCESO	VINCULACIÓN DEL TALENTO HUMANO	CÓDIGO	VTPD02
	PROCEDIMIENTO	PROYECCIÓN DE COSTOS PARA LA PROVISIÓN DEL EMPLEO	VERSIÓN	7

No.	ACTIVIDAD	TIEMPO	RESPONSABLE	PUNTO DE CONTROL	REGISTRO Y/O DOCUMENTO
12	<p>REALIZAR EL COSTEO INTEGRAL DEL PERSONAL SUPERNUMERARIO</p> <p>El servidor responsable en la Coordinación de Salarios y Prestaciones, realiza el costeo de los gastos de planta de personal donde se incluyen los factores salariales comunes y las contribuciones inherentes a la nómina.</p> <p>Se diligencias los formatos para cada tipo de elección y/o actividad electoral cuando aplique.</p> <p>Adicionalmente se establecen los costos para Viáticos y Gastos de Viaje, Horas Extras, Aportes parafiscales sobre las horas extras, Prima de Traslado, Seguro de vida para supernumerarios y los recursos para la Capacitación Electoral.</p>	Una (1) semana	<p>Gerente del Talento Humano.</p> <p>Coordinador de Salarios y Prestaciones</p>	Costos	<p>Sistemas de Información de la Entidad.</p> <p>Formatos:</p> <p>Vinculación personal supernumerario-Elecciones-VTFT14</p> <p>Vinculación personal supernumerario-Inscripción de cédulas VTFT15</p>
13	<p>REMITIR MATRIZ QXP Y SOLICITUD DE RECURSOS A LA GERENCIA ADMINISTRATIVA Y FINANCIERA</p> <p>Una vez establecido el costeo integral de la Gerencia del Talento Humano, se remite a la Gerencia Administrativa y Financiera la solicitud de los recursos con el fin de que esa Gerencia consolide las necesidades que la entidad requiere y haga la solicitud respectiva ante el Ministerio de Hacienda y Crédito Público.</p>	Dos (2) días	<p>Gerente del Talento Humano.</p> <p>Coordinador de Salarios y Prestaciones</p>	Matriz de Costos	<p>Sistemas de Información de la Entidad.</p>

 REGISTRADURÍA NACIONAL DEL ESTADO CIVIL	PROCESO	VINCULACIÓN DEL TALENTO HUMANO	CÓDIGO	VTPD02
	PROCEDIMIENTO	PROYECCIÓN DE COSTOS PARA LA PROVISIÓN DEL EMPLEO	VERSIÓN	7

No.	ACTIVIDAD	TIEMPO	RESPONSABLE	PUNTO DE CONTROL	REGISTRO Y/O DOCUMENTO
14	REALIZAR REUNIONES CON EL MINISTERIO DE HACIENDA Y CRÉDITO PÚBLICO Posteriormente se efectúan las reuniones necesarias con el Ministerio de Hacienda y Crédito Público, con el fin de sustentar precios, cantidades y argumentos legales.	Dos (2) días	Áreas involucradas de la RNEC	Comunicación escrita-Asignación de recursos	Sistemas de Información de la Entidad.
15	LLEVAR A CABO LA ASIGNACION DE RECURSOS El Ministerio de Hacienda y Crédito Público oficia a la Gerencia Administrativa y Financiera la aprobación del presupuesto. La Dirección Financiera oficia a las diferentes áreas involucradas la asignación de los recursos.	Dos (2) días	Gerencia Administrativa y Financiera	Comunicación escrita-Asignación de recursos	Sistemas de Información de la Entidad.
16	SOLICITAR LA CREACIÓN DE LOS CERTIFICADOS DE DISPONIBILIDAD PRESUPUESTAL-CDP Una vez asignados los recursos por parte del Ministerio de Hacienda y Crédito Público, se solicita a la Gerencia Financiera la creación de los CDP.	Tres (3) días	Gerente del Talento Humano. Coordinador de Salarios y Prestaciones	Costos-CDP	Sistemas de Información de la Entidad.
17	ELABORAR LOS ACTOS ADMINISTRATIVOS CON LA ASIGNACIÓN DE CUPOS PARA VINCULACIÓN DEL PERSONAL SUPERNUMERARIO Con los CDP creados se elaboran las resoluciones respectivas asignando los cupos del personal	Cinco (5) días	Gerente del Talento Humano. Coordinador de Salarios y Prestaciones	Costos-DPD Actos Administrativos	Sistemas de Información de la Entidad.

 REGISTRADURÍA NACIONAL DEL ESTADO CIVIL	PROCESO	VINCULACIÓN DEL TALENTO HUMANO	CÓDIGO	VTPD02
	PROCEDIMIENTO	PROYECCIÓN DE COSTOS PARA LA PROVISIÓN DEL EMPLEO	VERSIÓN	7

No.	ACTIVIDAD	TIEMPO	RESPONSABLE	PUNTO DE CONTROL	REGISTRO Y/O DOCUMENTO
	<p>supernumerario, para el visto bueno del Gerente del Talento Humano y firma del Registrador Nacional del Estado Civil.</p> <p>Los CDP correspondientes a los seguros de vida, Viáticos y Gastos de viaje se remiten tanto a la Gerencia del Talento Humano, como a la Coordinación de Desarrollo Integral para su ejecución.</p> <p>La Coordinación de Registro y Control, se encarga de emitir y enviar los actos administrativos y las circulares con los criterios, funciones, parámetros normativos y asignación de horas extras cuando corresponda, para la vinculación de los servidores supernumerarios asignados a las diferentes Delegaciones Departamentales y Registraduría del Distrito Capital.</p> <p>La Coordinación de Salarios y Prestaciones realiza el pago mes vencido.</p>		<p>Coordinador de Desarrollo Integral del Talento Humano</p> <p>Coordinador de Registro y Control</p>		

 REGISTRADURÍA NACIONAL DEL ESTADO CIVIL	PROCESO	VINCULACIÓN DEL TALENTO HUMANO	CÓDIGO	VTPD02
	PROCEDIMIENTO	PROYECCIÓN DE COSTOS PARA LA PROVISIÓN DEL EMPLEO	VERSIÓN	7

4. FLUJOGRAMA

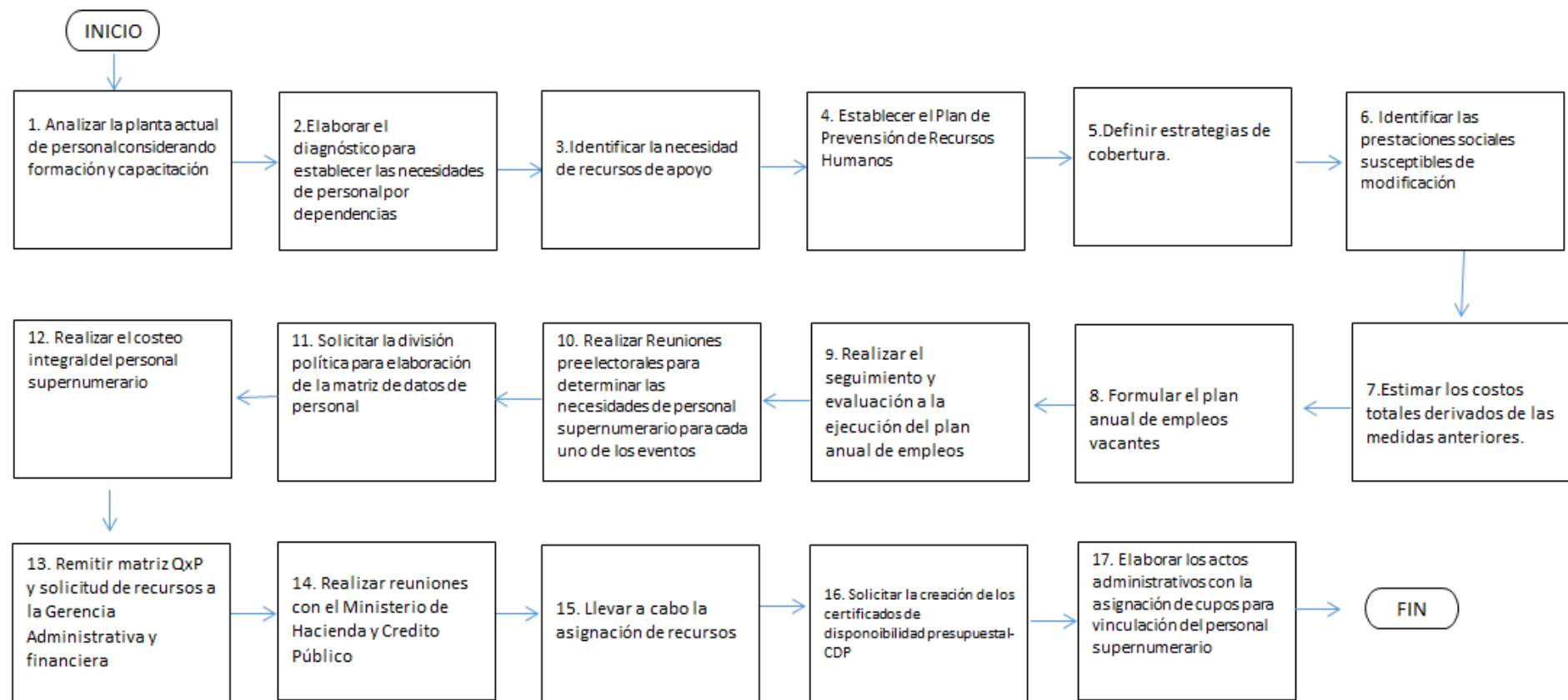

 REGISTRADURÍA NACIONAL DEL ESTADO CIVIL	PROCESO	VINCULACIÓN DEL TALENTO HUMANO	CÓDIGO	VTPD02
	PROCEDIMIENTO	PROYECCIÓN DE COSTOS PARA LA PROVISIÓN DEL EMPLEO	VERSIÓN	7

5. ANÁLISIS DE GESTIÓN

Etapas del procedimiento	Tiempos
Analizar la planta actual de personal considerando formación y capacitación.	Un (1) mes
Elaborar el diagnóstico para establecer las necesidades de personal por dependencias.	Dos (2) meses
Identificar la necesidad de capacidad instalada	Un (1) mes
Establecer el plan de previsión de recursos humanos.	Dos (2) meses
Definir estrategias de cobertura.	Un (1) mes
Identificar las prestaciones sociales susceptibles de modificación.	Dos (2) semanas
Estimar los costos totales derivados de las medidas anteriores.	Dos (2) semanas
Formular el plan anual de empleos vacantes y asegurar la financiación.	Dos (2) meses
Realizar el seguimiento y evaluación a la ejecución del plan anual de empleos vacantes.	Un (1) mes
Realizar reuniones preelectorales para determinar las necesidades de personal supernumerario para cada uno de los eventos electorales	Una (1) semana
Solicitar la división política para elaboración de la matriz de datos de personal.	Una (1) semana
Realizar el costeo integral del personal supernumerario	Una (1) semana
Elaborar los actos administrativos con la asignación de cupos para vinculación del personal supernumerario	Cinco (5) días

6. ANEXOS

N.A.

 REGISTRADURÍA NACIONAL DEL ESTADO CIVIL	PROCESO	VINCULACIÓN DEL TALENTO HUMANO	CÓDIGO	VTPD02
	PROCEDIMIENTO	PROYECCIÓN DE COSTOS PARA LA PROVISIÓN DEL EMPLEO	VERSIÓN	7

12. CONTROL DE CAMBIOS

ASPECTOS QUE CAMBIARON EL DOCUMENTO	RESPONSABLE DE LA SOLICITUD DEL CAMBIO	FECHA DEL CAMBIO DD/MM/AAAA	VERSIÓN
<ul style="list-style-type: none"> • Procedimiento Nuevo 	Gerente del Talento Humano	09/08/2016	0
<ul style="list-style-type: none"> • Modificación objetivo del procedimiento. • Modificación del alcance. • Actualización base documental. • Modificaciones políticas de operación. • Modificación actividades (Retiro actividad 1) y modificación actividad 3 • Actualización registro y/o documento actividades 6 y 7 • Modificación diagrama de flujo • Modificación análisis de gestión 	Gerente del Talento Humano	15/11/2017	1
<ul style="list-style-type: none"> • Actualización base documental • Inclusión actividad 10 • Modificación diagrama de flujo • Modificación análisis de gestión 	Gerente del Talento Humano	28/12/2017	2
<ul style="list-style-type: none"> • Actualización base legal y directriz legal 	Gerente del Talento Humano	14/11/2018	3
<ul style="list-style-type: none"> • Actualización base documental • Actualización base legal y directriz legal 	Gerente del Talento Humano	24/01/2019	4
<ul style="list-style-type: none"> • Actualización base legal y directriz legal • Actualización definiciones • Cambio actividad 10 e inclusión actividades 11 a 17 • Modificación diagrama de flujo • Modificación análisis de gestión 	Gerente del Talento Humano	21/06/2019	5
<ul style="list-style-type: none"> • Actualización base legal y directriz legal • Actualización base documental • Actualización definiciones • Actualización registro y/o documento actividades 8, 11 y 12 	Gerente del Talento Humano	28/08/2019	6
<ul style="list-style-type: none"> • Actualización base legal y directriz legal 	Gerente del Talento Humano	01/06/2020	7

 REGISTRADURÍA NACIONAL DEL ESTADO CIVIL	PROCESO	VINCULACIÓN DEL TALENTO HUMANO	CÓDIGO	VTPD02
	PROCEDIMIENTO	PROYECCIÓN DE COSTOS PARA LA PROVISIÓN DEL EMPLEO	VERSIÓN	7

ELABORÓ: Gustavo Adolfo Sánchez Navarro Asesor Coordinador de Salarios y Prestaciones	REVISÓ: Gustavo Adolfo Sánchez Navarro Asesor Coordinador de Salarios y Prestaciones. Nelson Alfonso Campo Valencia Profesional Especializado Gerencia del Talento Humano	APROBÓ: Dr. José Darío Castro Uribe Gerente del Talento Humano
	REVISIÓN TÉCNICA: Sandra Liliana Sánchez Olarte Profesional Especializado Oficina de Planeación	APROBACIÓN TÉCNICA: Dr. José Fernando Flórez Ruiz Jefe de la Oficina de Planeación
FECHA: 01/06/2020	FECHA: 01/06/2020	FECHA: 01/06/2020