



**REGISTRADURÍA
NACIONAL DEL ESTADO CIVIL**

LA IDENTIFICACIÓN: PUERTA DE ENTRADA A LOS DERECHOS FUNDAMENTALES



REGISTRADURÍA
NACIONAL DEL ESTADO CIVIL

RUTA DE LA IDENTIFICACIÓN REGISTRADURÍA NACIONAL



La Ruta de la Identificación es una estrategia de la Registraduría Nacional del Estado Civil mediante la cual **se busca identificar a los colombianos que actualmente no cuentan con registro civil de nacimiento, tarjeta de identidad o cédula de ciudadanía.** Se estima que existen más de un millón de colombianos sin identificar en todo el territorio nacional.

Para ello, se llevan a cabo **jornadas de registro civil e identificación, totalmente gratuitas,** que están orientadas a atender a población en condición de vulnerabilidad. Estas tienen un enfoque diferencial, que incluye la atención a comunidades indígenas, víctimas del conflicto armado, campesinos, población NARP (negros, afro, raizales, palenqueros), comunidad LGBTIQ+ en condición de vulnerabilidad, personas en pobreza extrema, habitantes de calle, entre otros.

Estas jornadas están dirigidas especialmente a quienes habitan en zonas marginadas de los centros urbanos, regiones apartadas y de difícil acceso en todo el país. La Registraduría Nacional del Estado Civil llega hasta estos lugares, con su capacidad humana y técnica, para adelantar estas jornadas que garantizan la inscripción en el registro civil, la expedición de tarjetas de identidad y cédulas de ciudadanía, así como la entrega efectiva de los documentos de identidad a los beneficiarios.

Adicionalmente, la entidad implementó la Ruta de la Identificación por los municipios PDET, la cual busca llevar los servicios de registro civil e identificación a los 170 municipios afectados por el conflicto armado y priorizados en los Programas de Desarrollo con Enfoque Territorial.



Organización de jornadas de registro civil e identificación dirigidas a población en condición de vulnerabilidad

Organizar una jornada de registro civil e identificación es un proceso detallado que requiere planificación, coordinación y preparación, como se evidencia a continuación:

Formas de organizar las jornadas:

1. Solicitud externa:

- Iniciada por entidades territoriales, estatales, comunidades, cooperantes internacionales, órdenes judiciales, entre otros.

2. Detección interna:

- Identificada por los delegados departamentales y registradores distritales.

3. Canalización de la solicitud:

- La solicitud puede llegar al nivel central o descentralizado.
- Es gestionada a través de la Coordinación de la UDAPV (Unidad de Atención a Población en Condición de Vulnerabilidad).





Fase de prejornada

A. Definición de la población y localización

- Identificar el tipo de población a atender.
- Estimar un censo aproximado de personas.

B. Analizar la ubicación geográfica para determinar el transporte necesario

- Aéreo.
- Fluvial.
- Terrestre.
- Multimodal.

C. Selección del lugar para la jornada

- Hay que asegurar que el lugar sea cubierto y de fácil acceso para la población atendida.

D. Soporte especializado

- Garantizar la presencia de un bacteriólogo si la población desconoce su grupo sanguíneo (Rh).
- Disponer de un lingüista o traductor en comunidades que no hablen español.

E. Reuniones de coordinación

- Coordinar con entes territoriales y/o comunidades para acordar fechas, lugar y necesidades logísticas (ej.: olla comunitaria, permisos de ingreso).

F. Infraestructura tecnológica y recursos humanos

- Determinar las necesidades de conexión.
- Planificar el equipo y el personal requerido según el censo poblacional.

G. Alistamiento previo - Realizar desplazamientos al lugar días antes de la jornada para:

- Verificar el funcionamiento de equipos.
- Configurar usuarios y contraseñas de operadores.
- Prueba de conectividad.

Día de la jornada

La jornada inicia de acuerdo con la fecha acordada, donde se desarrollan inscripciones de registros civiles de nacimiento, trámites de tarjeta de identidad y cédulas de ciudadanía. Así mismo, se realizan plenas identidades con el fin de verificar en nuestras bases de datos y así detectar si las personas han hecho trámites anteriores o es la primera vez que se van a identificar.

La jornada se realiza en conjunto con el nivel central, donde están atentos a las diferentes novedades que se puedan presentar en la misma.

Al finalizar la jornada, se envía el reporte de los trámites realizados con el fin de agilizar los documentos preparados y posteriormente organizar la jornada de entrega de documentos, puesto que, en adición, contar con dichos reportes nos permite validar la población atendida y los resultados.

Posjornada

1. Se programa una jornada de entrega de documentos y es ahí cuando se da por finalizada la jornada.



Equipo humano y tecnológico que se requiere para la ejecución de las jornadas

1. Antena satelital (conexión satelital): es necesaria para asegurar la conexión a internet en áreas remotas o de difícil acceso, permitiendo la transmisión de datos en tiempo real.
2. Panel solar: estos garantizan una fuente de energía alternativa y sostenible, especialmente en zonas donde el suministro eléctrico es inestable o inexistente.
3. Planta eléctrica: para asegurar un suministro de energía confiable y continuo, la planta eléctrica será indispensable en caso de fallas o interrupciones en la red eléctrica local.
4. SRCWEB (Sistema de Registro Civil Web): es necesario disponer de esta plataforma digital, ya que facilita la inscripción de registros civiles de nacimiento en tiempo real, integrando la información con las bases de datos de la entidad.
5. EIS (Estación Integrada de Servicio): este equipo permite la captura de huellas dactilares, fotografía y datos biográficos de las personas, para la emisión de documentos como la tarjeta de identidad y cédula de ciudadanía.
6. Morpho tablet (equipo para la entrega de la tarjeta de identidad y la cédula de ciudadanía): esta facilita la entrega de documentos de identidad, permitiendo realizar la captura de datos en campo y la posterior impresión de las cédulas en el mismo lugar de la jornada.
7. Operadores de EIS y SRCWEB: es imprescindible contar con personal capacitado en el uso de las herramientas tecnológicas EIS y SRCWEB, para realizar los trámites de registro, toma de identidades y entrega de documentos de identidad.



Resumen 2024 y 2025

En lo corrido del 2024 y 2025 se realizaron 3.404 jornadas en 32 departamentos y en el distrito capital, alcanzando un total de 388.371 trámites.

Jornadas	Departamentos	Trámites
3.404	32	388.371

Trámites realizados

En total, se han realizado **388.371** trámites, discriminados así:

- Registro civil de nacimiento (RCN): 15.498
- Tarjeta de identidad (TI): 28.187
- Cédula de ciudadanía (CC): 344.686

A close-up photograph of a baby's feet, showing the soles. The feet are covered in dark, smudged marks, likely from a substance like charcoal or a similar material. The background is blurred, showing other people's feet and legs, suggesting a group setting. The text "VIGENCIA 2024" is overlaid in the bottom left corner.

**VIGENCIA
2024**



Departamentos y municipios atendidos en la Ruta de la Identificación

Durante la vigencia 2024, se ejecutaron 1.064 jornadas móviles de atención a personas en condición de vulnerabilidad, cubriendo 32 departamentos, el distrito capital y 294 municipios.

Jornadas	Departamentos	Trámites
1.064	32	121.815

Trámites realizados

En total, se realizaron 121.815 trámites, discriminados así:

- Registro civil de nacimiento (RCN): 4.855
- Tarjeta de identidad (TI): 8.716
- Cédula de ciudadanía (CC): 108.244

Tipo de población beneficiada con la Ruta de la Identificación en 2024

A través de las jornadas móviles se han beneficiado diferentes tipos de población, con un total de **121.815** atenciones, desglosadas a continuación.

Nota. Es importante resaltar que la repetición de ciertas categorías, en las tablas segmentadas por departamento, se debe a que las cifras hacen referencia a jornadas de identificación independientes, a pesar de su correspondencia con un mismo tipo de población.

Tipo de población	Personas atendidas
Indígena	28.105
Privado de la libertad	6.914
Víctima	48.521
NARP	5.278
Campesino	3.654
Comunidad LGBTIQ+	578
Tercera edad	1.099
Habitante de calle	4.208
Reinsertado	14
Vulnerable	17.098
Pobreza extrema	4.652
Con discapacidad	339
Migrantes retornados	1.213
Posconflicto	131
Mestiza	11
Total	121.815



Departamento	Población	Total atención
Amazonas	Indígena	1.716
	Privado de la libertad	168
	Víctima	490
	Vulnerable	21
	Total	2.395
Antioquia	Indígena	1.929
	NARP	797
	Privado de la libertad	722
	Víctima	7.541
	Vulnerable	41
Total	11.030	
Arauca	Campesino	989
	Comunidad LGBTIQ+	103
	Indígena	436
	NARP	287
	Privado de la libertad	152
	Tercera edad	78
	Víctima	563
	Vulnerable	1.027
Total	3.635	
Atlántico	Indígena	661
	Habitante de calle	199
	Privado de la libertad	71
	NARP	434
	Víctima	317
	Total	1.682

Departamento	Población	Total atención
Bogotá	Habitante de calle	3.436
	Indígena	1.196
	NARP Arial	511
	Pobreza extrema	174
	Privado de la libertad	595
	Víctima	1.008
	Vulnerable	2.188
	Total	9.108
Bolívar	Campesino	72
	Habitante de calle	40
	NARP	247
	Migrantes retornados	47
	Pobreza extrema	4.413
	Víctima	3.719
	Privado de la libertad	29
	Vulnerable	247
Total	8.814	
Boyacá	Con discapacidad	16
	Privado de la libertad	114
	Víctima	174
	Vulnerable	171
	Total	475
Caldas	Indígena	83
	Comunidad LGBTIQ+	16
	Total	99

Departamento	Población	Total atención
Caquetá	Campesino	528
	Víctima	1.649
	Indígena	143
	Vulnerable	109
	Total	2.429
Casanare	Habitante de calle	8
	Indígena	36
	Privado de la libertad	84
	Tercera edad	211
	Víctima	85
	Vulnerable	320
	Total	744
Cauca	Campesino	588
	Habitante de calle	17
	Indígena	535
	NARP	847
	Privado de la libertad	191
	Víctima	4.859
	Total	7.037
Cesar	Indígena	5.078
	NARP	40
	Privado de la libertad	23
	Víctima	3.007
	Vulnerable	33
	Total	8.181
Chocó	Indígena	1.847
	Mestiza	11
	NARP	643
	Víctima	2.050
	Vulnerable	429
	Total	4.980

Departamento	Población	Total atención
Córdoba	Campesino	968
	Habitante de calle	111
	Indígena	374
	NARP	73
	Pobreza extrema	65
	Privado de la libertad	219
	Víctima	2.586
	Vulnerable	670
Total	5.066	
Cundinamarca	Habitante de calle	22
	Indígena	184
	Privado de la libertad	137
	Reinsertado	14
	Víctima	286
	Vulnerable	34
Total	677	
Guainía	Indígena	1.399
	Vulnerable	9
	Total	1.408
Guaviare	Indígena	521
	NARP	5
	Posconflicto	52
	Víctima	915
	Vulnerable	1.520
	Privado de la libertad	95
Total	3.108	
Huila	Comunidad LGBTIQ+	297
	Indígena	40
	Tercera edad	213
	Víctima	320
	Total	870

Departamento	Población	Total atención
La Guajira	Indígena	3.448
	Tercera edad	78
	Víctima	731
	Vulnerable	158
	Total	4.415
Magdalena	Campesino	422
	Habitante de calle	36
	Indígena	1.178
	Migrantes retornados	1.014
	Privado de la libertad	136
	Víctima	2.057
	Vulnerable	1.108
Total	5.951	
Meta	Indígena	85
	Privado de la libertad	292
	Víctima	2.590
	Total	2.967
Nariño	Indígena	1.944
	NARP	208
	Víctima	3.853
	Vulnerable	94
	Total	6.099
Norte de Santander	Habitante de calle	137
	Indígena	241
	Migrantes retornados	65
	Privados de la libertad	650
	Tercera edad	94
	Víctima	1.052
Total	2.239	
Putumayo	Víctima	1.088
	Total	1.088

Departamento	Población	Total atención
Quindío	Habitante de calle	13
	Privado de la libertad	368
	Víctima	118
	Total	499
Risaralda	Habitante de calle	52
	Indígena	73
	Privado de la libertad	878
	Tercera edad	425
	Vulnerable	261
Total	1.689	
Santander	Habitante de calle	10
	Migrantes retornados	5
	Privados de la libertad	545
	Víctima	66
	Vulnerable	110
Total	736	
Sucre	Comunidad LGBTIQ+	76
	Con discapacidad	323
	Habitante de calle	27
	Indígena	802
	Posconflicto	79
	Privado de la libertad	167
	Víctima	5.186
	Vulnerable	1.528
Total	8.188	
Tolima	Comunidad LGBTIQ+	86
	Habitante de calle	100
	Indígena	209
	Privado de la libertad	766
	Víctima	784
	Vulnerable	230
Total	2.175	

Departamento	Población	Total atención
Valle del Cauca	Campesino	87
	Indígena	15
	NARP	1.186
	Migrantes retornados	82
	Privados de la libertad	481
	Víctima	1.427
	Vulnerable	6.444
Total	9.722	
Vaupés	Indígena	831
	Privado de la libertad	31
	Vulnerable	346
Total	1.208	
Vichada	Indígena	3.101
	Total	3.101
Total general		121.815



Jornadas de atención a población en condición de vulnerabilidad en zonas apartadas

Con la Ruta de la Identificación se ha llegado a lugares de difícil acceso de la geografía colombiana, destacando la identificación brindada a personas que llevaban más de 40 años sin recibir este derecho.

A continuación, se resaltan los departamentos, municipios, lugares y número de años que transcurrieron sin que la Registraduría hiciera presencia con jornadas de identificación, así como el número de trámites efectuados:

Departamento	Municipio	Lugar	Presencia RNEC	Trámites
Vichada	Cumaribo	Resguardo Caño Zama, Mataven	12 años	1.541
Vichada	Cumaribo	Comunidad Macocova	12 años	694
Cesar	Valledupar	Resguardo Gunariwun y Marwanmake	Primera vez	2.354
Cesar	Valledupar	Vereda Ramalito y corregimiento Guatapurí	10 años	1.062
Guaviare	El Retorno	Morichal Viejo	15 años	314
Cauca	Santa Rosa	San Juan Villalobos y Santa Martha	9 años	588
La Guajira	Dibulla	Resguardo Tungueka Kogui	Primera vez	359
Vaupés	Mitú	Querarí	10 años	405
Nariño	Ricaurte	Chicandina y El Hojal	Primera vez	418
Antioquia	Urrao	Puntas de Ocaido	Primera vez	446
Guainía	Inírida	Comunidad El Venado	Primera vez	306
Guainía	Inírida	Campo Alegre – Punta Tigre	Primera vez	823
Valle del Cauca	Buenaventura	Puerto Merizalde y San Francisco	Primera vez	750

Jornadas realizadas en la Ruta de la Identificación

Departamento	RCN	TI	CC	Total atención
Amazonas	11	401	1.983	2.395
Antioquia	196	604	10.230	11.030
Arauca	21	226	3.388	3.635
Atlántico	-	33	1.649	1.682
Bogotá	7	244	8.857	9.108
Bolívar	16	489	8.309	8.814
Boyacá	-	-	475	475
Caldas	-	4	95	99
Caquetá	9	145	2.275	2.429
Casanare	6	3	735	744
Cauca	10	344	6.683	7.037
Cesar	654	1.494	6.033	8.181
Chocó	255	611	4.114	4.980
Córdoba	64	223	4.779	5.066
Cundinamarca	-	12	665	677
Guainía	154	254	1.000	1.408
Guaviare	59	179	2.870	3.108
Huila	-	2	868	870
La Guajira	838	789	2.788	4.415
Magdalena	1.066	625	4260	5.951
Meta	14	177	2.776	2.967
Nariño	105	356	5.638	6.099
Norte de Santander	77	86	2.076	2.239

Departamento	RCN	TI	CC	Total atención
Putumayo	-	14	1.074	1.021
Quindío	-	3	496	499
Risaralda	-	-	1.689	1.602
Santander	-	7	729	736
San Andrés y Providencia	-	-	-	-
Sucre	-	76	4.960	8.188
Tolima	-	21	1.968	2.175
Valle del Cauca	26	458	8.516	9.722
Vaupés	3	193	1.012	1.208
Vichada	1.125	643	1.333	3.101
Total	4.855	8.716	108.244	121.815
			116.960	

Jornadas realizadas en la Ruta de la Identificación PDET

Jornadas	Departamentos	Municipios	Total atención	RCN	TI	CC
595	21	182	44.714	424	2.228	42.062





Jornadas relevantes

1. Amazonas

1.1 Jornada binacional Colombia – Perú

Entre el 21 de junio y el 23 de agosto la Registraduría Nacional participó en la XV Operación Binacional Colombia – Perú convocada por la Armada.

Durante la jornada, se realizaron 692 atenciones a la comunidad indígena tikuna, desglosadas de la siguiente manera:

Municipio	Lugar / Jornada	Población	Etnia	RCN	TI	CC	Total atención
Leticia	Binacional Putumayo - Amazonas	Indígena	Tikuna	8	228	456	692



2. Antioquia

2.1 Complejo Carcelario de Máxima Seguridad de Pedregal

De acuerdo a los lineamientos del Registrador, de realizar atenciones a las personas privadas de la libertad, entre el 19 de julio y el 1 de agosto se realizó una jornada de identificación en el Complejo Carcelario de Máxima Seguridad de Pedregal, atendiendo un total de 722 personas.

Municipio	Lugar / Jornada	Población	Etnia	RCN	TI	CC	Total atención
Medellín	Cárcel Pedregal	Privado de la libertad	Privado de la libertad			722	722

2.2 Puntas de Ocaidó

Por solicitud del ICBF, se realizó una jornada de registro civil e identificación en Puntas de Ocaidó, lugar donde por primera vez la Registraduría Nacional hizo presencia, logrando atender 446 personas afrodescendientes y de la comunidad indígena emberá.

Municipio	Lugar / Jornada	Población	Etnia	RCN	TI	CC	Total atención
Urrao	Puntas de Ocaidó	Indígena - NARP	Emberá - Afrodescendiente	96	88	262	446



3. Bolívar

3.1 El Carmen de Bolívar y San Jacinto

En cumplimiento de la estrategia Ruta de la Identificación PDET, se realizaron dos jornadas en simultáneo en el departamento de Bolívar, en los municipios de El Carmen de Bolívar y San Jacinto, atendiendo 1.315 víctimas del conflicto armado.

Municipio	Lugar / Jornada	Población	Etnia	RCN	TI	CC	Total atención
El Carmen de Bolívar	Registraduría Municipal	Víctima	Víctima del conflicto armado		21	358	379
San Jacinto	Registraduría Municipal	Víctima	Víctima del conflicto armado		16	920	936

4. Cesar

4.1 Asentamiento Indígena San José de Maruanmake

Del 6 al 10 de mayo, la Registraduría Nacional del Estado Civil hizo presencia por primera vez en el Asentamiento Indígena San José de Maruanmake, en donde se atendió la comunidad indígena kogui.

Municipio	Lugar / Jornada	Población	Etnia	RCN	TI	CC	Total atención
Valledupar	Asentamiento Indígena San José de Maruanmake	Indígena	Kogui	114	100	146	360



4.2 Asentamiento Indígena Gunarun

Se realizó una jornada de registro civil e identificación del 16 al 30 de julio en el Asentamiento Indígena Gunarun, en donde se atendieron 2.353 personas pertenecientes a la comunidad indígena arhuaca.

Municipio	Lugar / Jornada	Población	Etnia	RCN	TI	CC	Total atención
Valledupar	Asentamiento Indígena Gunarun	Indígena	Arhuaco	421	645	1.287	2.353

4.3 Corregimiento Guatapurí y vereda Ramalito

Con el fin de atender las comunidades indígenas kankuama, wiwa y kogui, se realizó una jornada de registro civil e identificación en el corregimiento Guatapurí y la vereda Ramalito, atendiendo 1.062 personas.

Municipio	Lugar / Jornada	Población	Etnia	RCN	TI	CC	Total atención
Valledupar	Corregimiento Guatapurí	Indígena	Kankuama, wiwa y kogui	33	38	417	488
Valledupar	Vereda Ramalito	Indígena	Kankuama, wiwa y kogui	3	62	509	574

5. Guainía

5.1 Campo Alegre y Punta Tigre

Del 20 de septiembre al 4 de octubre, la Registraduría Nacional realizó una jornada de registro civil e identificación por primera vez en Campo Alegre y Punta Tigre, atendiendo 823 indígenas de la comunidad curripaco.

Municipio	Lugar / Jornada	Población	Etnia	RCN	TI	CC	Total atención
Inírida	Campo Alegre - Punta Tigre	Indígena	Curripaco	106	197	520	823

5.2 Resguardo El Venado

Por primera vez, la Registraduría Nacional hizo presencia en el resguardo El Venado, jurisdicción de Inírida, haciendo una jornada multiétnica, donde logró atender 306 personas de las comunidades cubeo, sikuani, tukano, curripaco, puinave y piapoco.

Municipio	Lugar / Jornada	Población	Etnia	RCN	TI	CC	Total atención
Inírida	Resguardo El Venado	Indígena	Cubeo - Sikuani - Tukano - Curripaco - Puinave - Piapoco	37	29	240	306





6. Guaviare

6.1 Resguardo Indígena Nukak

Dando cumplimiento al Auto 173 de 2015, del 16 al 20 de abril la Registraduría Nacional, en conjunto con la Unidad de Víctimas, realizó una jornada en la comunidad nukak, atendiendo 149 personas.

Municipio	Lugar / Jornada	Población	Etnia	RCN	TI	CC	Total atención
San José	Resguardo Indígena	Indígena	Nukak	34	33	82	149

6.2 San José del Guaviare – Arazá

Entre el 16 y 18 de octubre, en el Auditorio Arazá se realizaron 793 atenciones a víctimas del conflicto armado e integrantes de la comunidad nukak, dando cumplimiento a la Ruta de la Identificación PDET.

Municipio	Lugar / Jornada	Población	Etnia	RCN	TI	CC	Total atención
San José	PDET Auditorio Arazá	Indígena - Víctimas	Nukak - Víctimas	13	15	765	793

7. La Guajira

7.1 Resguardo Indígena Tungueka

Para dar cumplimiento a una orden judicial, del 7 al 11 de octubre se realizó una jornada de registro civil e identificación a la comunidad indígena kogui, atendiendo 359 personas.

Municipio	Lugar / Jornada	Población	Etnia	RCN	TI	CC	Total atención
Dibulla	Resguardo Tungueka	Indígena	Kogui	145	49	165	359

8. Magdalena

8.1 Quebrada del Sol

Con el fin de atender campesinos e integrantes de las comunidades kogui y arhuaco, se realizó una jornada del 7 al 11 de octubre, logrando 359 atenciones.

Municipio	Lugar / Jornada	Población	Etnia	RCN	TI	CC	Total atención
Santa Marta	Quebrada del Sol	Indígena	Kogui - Arhuaco - Campesino	149	79	241	469



9. Meta

9.1 Puerto Concordia

Dando cumplimiento a la estrategia de la Ruta de la Identificación PDET, se realizó una jornada en el municipio de Puerto Concordia, atendiendo 221 víctimas del conflicto armado.

Municipio	Lugar / Jornada	Población	Etnia	RCN	TI	CC	Total atención
Puerto Concordia	PDET Vereda San Fernando	Víctima	Víctima conflicto armado	5	69	147	221

10. Sucre

10.1 Morroa y Ovejas

Se realizó una jornada simultánea de la Ruta de la Identificación PDET en los municipios de Morroa y Ovejas, atendiendo 1.438 víctimas.

Municipio	Lugar / Jornada	Población	Etnia	RCN	TI	CC	Total atención
Morroa	PDET I. E. Cristóbal Colón	Víctima	Víctima conflicto armado		15	549	564
Ovejas	PDET Parque Principal	Víctima	Víctima conflicto armado			874	874

Valle del Cauca

Del 17 al 20 de diciembre, la Registraduría Nacional hizo presencia por primera vez en los corregimientos de Puerto Merizalde y San Francisco, Buenaventura, atendiendo 750 afrodescendientes e integrantes de la comunidad indígena eperara.

Municipio	Lugar / Jornada	Población	Etnia	RCN	TI	CC	Total atención
Buenaventura	Puerto Merizalde - San Francisco	Indígena - NARP	Eperara - Afrodescendiente	122	268	360	750



VIGENCIA 2025



Departamentos y municipios atendidos en la Ruta de la Identificación

Durante la vigencia 2025, se han ejecutado 2.340 jornadas móviles de atención a personas en condición de vulnerabilidad, las cuales cubrieron 32 departamentos, el distrito capital y 406 municipios.

Jornadas	Departamentos	Trámites
2.340	32	266.556

Trámites realizados

En total, se han realizado **266.556** trámites, discriminados así:

- Registro civil de nacimiento (RCN): 10.643
- Tarjeta de identidad (TI): 19.471
- Cédula de ciudadanía (CC): 236.442

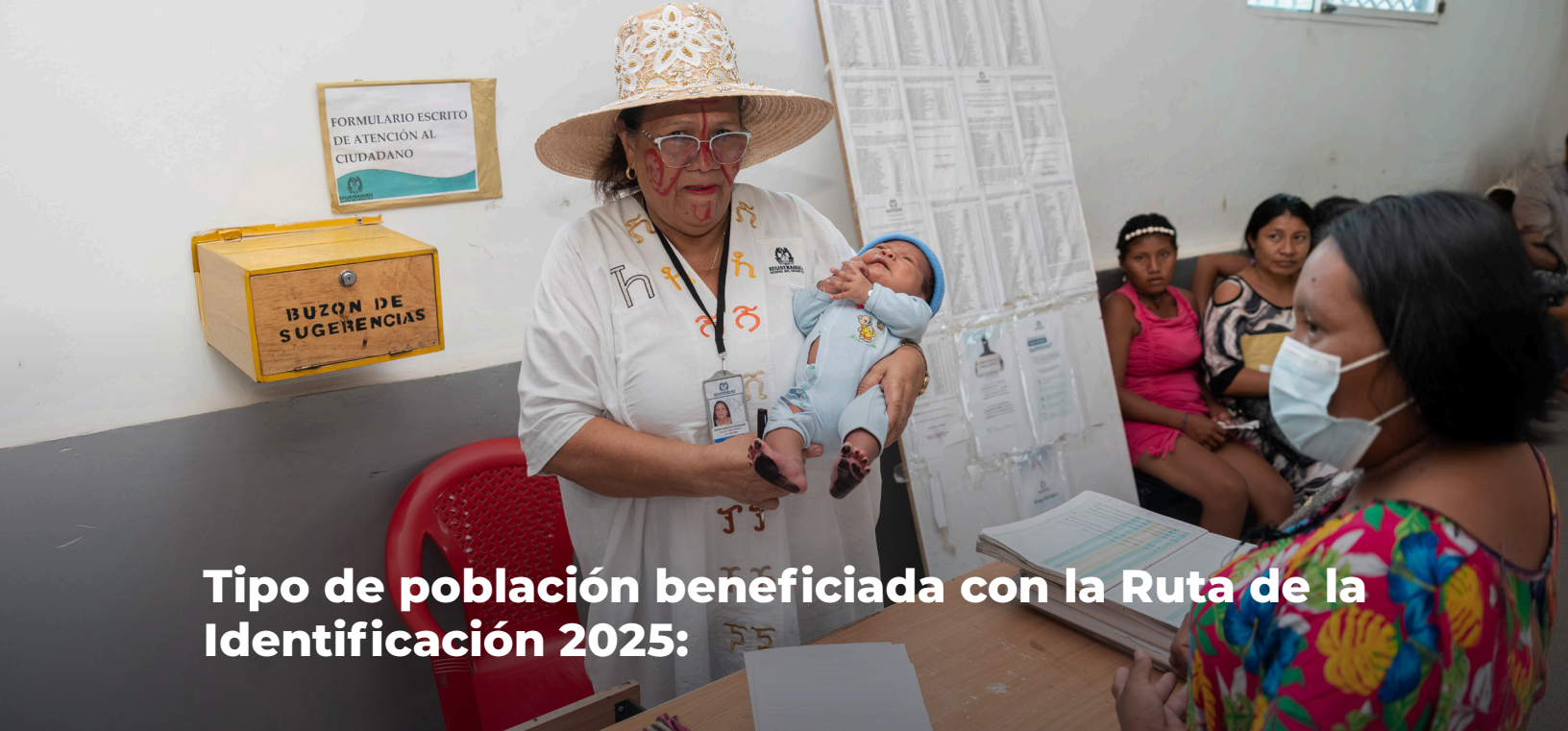

Tipo de población beneficiada con la Ruta de la Identificación 2025:

A través de las jornadas móviles se han beneficiado diferentes tipos de población, con un total de **266.556** trámites, desglosados a continuación.

Nota. Es importante resaltar que la repetición de ciertas categorías, en las tablas segmentadas por departamento, se debe a que las cifras hacen referencia a jornadas de identificación independientes, a pesar de su correspondencia con un mismo tipo de población

Tipo de población	Personas atendidas
Campesino	4,283
Comunidad LGBTIQ+	368
Con discapacidad	601
Habitante de calle	2,535
Indígena	57,211
NARP	10,906
Pobreza extrema	3,528
Privado de la libertad	6,550
Reinsertado	167
Rrom	22
Tercera edad	4,667
Víctima	116,862
Vulnerable	57,984
Migrantes	872
Total	266.556

Departamento	Población	Total atención
Amazonas	Comunidad LGBTIQ+	15
	Habitante de calle	13
	Indígena	673
	NARP	25
	Pobreza extrema	24
	Víctima	200
	Vulnerable	180
	Total	1.130
Antioquia	Indígena	5
	NARP	411
	Privado de la libertad	242
	Víctima	25,983
	Total	26.641
Arauca	Campesino	2,171
	Con discapacidad	81
	Habitante de calle	36
	Indígena	127
	NARP	208
	Privado de la libertad	105
	Tercera edad	308
	Víctima	2,871
	Vulnerable	1,139
Total	7.046	
Atlántico	Indígena	729
	Migrantes	173
	NARP	140
	Privado de la libertad	398
	Rrom	22
	Víctima	436
	Vulnerable	2.971
	Total	4.869
Bogotá	Comunidad LGBTIQ+	118
	Habitante de calle	2,386
	Indígena	103
	NARP	238
	Privado de la libertad	822
	Tercera edad	1,328
	Vulnerable	1,531
	Total	6.526

Departamento	Población	Total atención
Bolívar	Indígena	89
	NARP	46
	Pobreza extrema	3.287
	Tercera edad	78
	Víctima	5.855
	Vulnerable	3.842
	Total	13.197
Boyacá	Comunidad LGBTIQ+	114
	Con discapacidad	149
	Privado de la libertad	174
	Víctima	15
	Vulnerable	521
	Total	973
Caldas	Indígena	2,329
	Privado de la libertad	208
	Víctima	151
	Vulnerable	240
	Total	2.928
Caquetá	Campesino	444
	Indígena	1,160
	Víctima	5,054
	Total	6.658
Casanare	Indígena	207
	Privado de la libertad	12
	Tercera edad	644
	Víctima	33
	Vulnerable	169
	Total	1.065
Cauca	Campesino	88
	Indígena	770
	NARP	341
	Privado de la libertad	246
	Víctima	16,646
	Vulnerable	1,215
	Total	19.306
Cesar	Habitante de calle	12
	Indígena	4,396
	Privado de la libertad	282
	Tercera edad	123
	Víctima	5,603
	Total	10.416

Departamento	Población	Total atención
Chocó	Indígena	1.151
	NARP	6.173
	Privado de la libertad	71
	Víctima	5.2590
	Vulnerable	926
	Total	13.580
Córdoba	Indígena	902
	Privado de la libertad	49
	Víctima	8,102
	Vulnerable	8,324
	Total	17.377
Cundinamarca	Con discapacitado	50
	Habitante de calle	50
	Pobreza extrema	96
	Privado de la libertad	150
	Tercera edad	772
	Víctima	976
	Vulnerable	2.146
	Total	4.240
Guainía	Indígena	3.498
	NARP	2
	Víctima	6
	Vulnerable	6
	Total	3.512
Guaviare	Campesino	283
	Comunidad LGBTIQ+	1
	Indígena	369
	NARP	6
	Privado de la libertad	34
	Víctima	1,181
	Vulnerable	2,211
	Total	4.085
Huila	Campesino	669
	Comunidad LGBTIQ+	8
	Indígena	1,004
	Privado de la libertad	335
	Víctima	698
	Total	2.714

Departamento	Población	Total atención
La Guajira	Indígena	26,248
	Privado de la libertad	287
	Víctima	1,934
	Vulnerable	981
	Total	29.450
Magdalena	Campesino	628
	Comunidad LGTBIQ+	43
	Con discapacidad	195
	Habitante de calle	27
	Indígena	3,200
	Migrantes	595
	NARP	3,272
	Pobreza extrema	121
	Privado de la libertad	272
	Víctima	3,805
	Vulnerable	2,090
Total	14.248	
Meta	Privado de la libertad	582
	Víctima	6.000
	Vulnerable	10.794
	Total	17.376
Nariño	Indígena	1,324
	NARP	44
	Privado de la libertad	142
	Víctima	8,281
	Vulnerable	786
Total	10.577	
Norte de Santander	Migrantes	70
	Privado de la libertad	188
	Víctima	1,057
	Vulnerable	541
Total	1.856	
Putumayo	Víctima	3.126
	Vulnerable	998
	Total	4.124
Quindío	Privado de la libertad	399
	Víctima	176
	Vulnerable	21
Total	596	

Departamento	Población	Total atención
Risaralda	Tercera edad	195
	Víctima	415
	Vulnerable	1.354
	Total	1.964
Santander	Habitante de calle	9
	Privado de la libertad	120
	Tercera edad	140
	Víctima	23
	Vulnerable	111
	Total	403
Sucre	Comunidad LGTBIQ+	23
	Indígena	390
	Víctima	6.560
	Vulnerable	4.448
	Total	11.208
Tolima	Comunidad LGTBIQ+	45
	Con discapacidad	44
	Habitante de calle	2
	Indígena	737
	Privado de la libertad	850
	Reinsertado	167
	Tercera edad	738
	Víctima	2.8229
	Vulnerable	5.796
	Total	11.208
Valle del Cauca	Comunidad LGTBIQ+	1
	Con discapacidad	82
	Indígena	157
	Migrantes	34
	Privado de la libertad	559
	Tercera edad	341
	Víctima	3.587
	Vulnerable	4.643
Total	9.404	
Vaupés	Indígena	1.482
	Privado de la libertad	23
	Total	1.505
Vichada	Indígena	6.161
	Total	6.161
Total general		266.556

Jornadas realizadas en la Ruta de la Identificación

A continuación, se resaltan el número de trámites efectuados por departamento entre enero y abril 2025.

Departamento	RCN	TI	CC	Total atención
Amazonas	1	171	958	1.130
Antioquia	17	1.067	25.557	26.641
Arauca	9	261	6.776	7.046
Atlántico	130	54	4.685	4.869
Bogotá	1	132	6.393	6.526
Bolívar	81	639	12.477	13.197
Boyacá	-	6	967	973
Caldas	3	93	2.832	2.928
Caquetá	11	393	6.254	6.658
Casanare	19	74	972	1.065
Cauca	126	932	18.248	19.306
Cesar	912	1.425	8.079	10.416
Chocó	300	987	12.293	13.580
Córdoba	26	779	16.572	17.377
Cundinamarca	-	76	4.164	4.240
Guainía	550	703	2.259	3.512
Guaviare	13	187	3.885	4.085
Huila	1	38	2.675	2.714
La Guajira	4.647	6.732	18.071	29.450
Magdalena	1.692	1.305	11.251	14.248
Meta	5	321	17.050	17.376
Nariño	106	736	9.735	10.577
Norte de Santander	105	112	1.639	1.856
Putumayo	27	177	3.920	4.124
Quindío	-	7	589	596
Risaralda	15	57	1.892	1.964
Santander	-	12	391	403
San Andrés y Providencia	-	-	-	-
Sucre	-	160	11.261	11.421
Tolima	-	130	11.078	11.208
Valle del Cauca	15	130	9.259	9.404
Vaupés	83	483	939	1.505
Vichada	1.748	1.092	3.321	6.161
Total	10.643	19.471	236.442	266.556

255.913

Trámites efectuados enero-diciembre.



Jornadas realizadas en la Ruta de la Identificación PDET

Jornadas	Departamentos	Municipios	Total atención	RCN	TI	CC
1.660	20	176	107.635	285	4.725	102.625

Jornadas relevantes

La Guajira

Durante el 2024, en La Guajira se realizaron 4.415 trámites y en el 2025 se hicieron 17.281, para un total de 21.696 trámites. A continuación, se desglosan las jornadas de la vigencia 2025.

Del 15 al 17 de enero, la Registraduría Nacional del Estado Civil realizó dos jornadas móviles de registro civil e identificación en el municipio de Uribia, brindando 1.115 atenciones a población indígena wayúu:

Municipio	Lugar / Jornada	RCN	TI	CC	Total atención
Uribia	Jojoncito	165	185	262	612
	Cabo de la Vela	89	165	249	503

Del 27 al 31 de enero, se realizaron cuatro jornadas simultáneas de registro civil e identificación, en cada uno de los municipios priorizados. En total, fue posible atender a 2.741 personas de la población wayúu.

Municipio	Lugar / Jornada	RCN	TI	CC	Total atención
Manaure	Comunidad Siria	102	210	287	599
Uribia	Corregimiento Uru	215	148	261	624
Maicao	Comunidad Pasipamana	145	167	381	693
Riohacha	Comuna 4	23	115	687	825

Del 4 al 8 de febrero, se realizaron otras tres jornadas móviles de registro civil e identificación en tres municipios priorizados por la Sentencia T-302 de 2017, donde se realizaron un total de 1.952 atenciones a población wayúu.

Municipio	Lugar / Jornada	RCN	TI	CC	Total atención
Manaure	Comunidad Caraotanshumana	111	360	376	847
Maicao	Comunidad Majayutpana	140	157	620	917
Uribia	Corregimiento Porshina	63	77	188	328



El 22 de febrero se hicieron tres jornadas simultáneas de entrega de documentos en Uribia (Jojoncito y Cabo de la Vela) y Manaure, obteniendo como resultado:

Jojoncito: 210 documentos entregados.

Cabo de la Vela: 173 documentos entregados.

Manaure: 270 documentos entregados.

Entre el 5 y el 7 de marzo, se llevaron a cabo dos jornadas simultáneas en el Distrito Especial de Riohacha, específicamente en las comunas 9 y 10. Para cada punto se dispusieron dos Estaciones Integradas de Servicios (EIS), para la expedición de tarjetas de identidad y cédulas de ciudadanía, así como de un SRCWEB para la inscripción en el registro civil de nacimiento. En estas jornadas se realizaron un total de 1.194 atenciones a población wayúu.

Municipio	Lugar / Jornada	RCN	TI	CC	Total atención
Riohacha	Comuna 9	6	43	398	447
	Comuna 10	59	45	643	747

Entre el 11 y el 14 de marzo, se desarrollaron cuatro jornadas móviles de registro civil e identificación en los municipios priorizados por la Sentencia T-302 de 2017: Manaure, Maicao, Uribia y Riohacha. Durante las jornadas, se realizaron un total de 2.764 atenciones a población wayúu.

Municipio	Lugar / Jornada	RCN	TI	CC	Total atención
Manaure	Comunidad Shiruria	65	101	383	549
Uribia	Institución Etnoeducativa Maleiwamana – El Cardón	179	181	347	707
Maicao	Comunidad San Felipe corregimiento Paraguachón	134	167	634	935
Riohacha	Punta Sierra	66	182	325	573

Entre el 17 y el 21 de marzo, se desarrollaron tres jornadas móviles de registro civil e identificación en los municipios priorizados por la Sentencia T-302 de 2017: Manaure, Maicao, Uribia. Durante estas, se realizaron un total de 2.647 atenciones a población wayúu.

Municipio	Lugar / Jornada	RCN	TI	CC	Total atención
Manaure	Comunidad Calabacito	126	232	398	756
Uribia	Corregimiento Wimpeshi	198	176	368	742
Maicao	Maicaito	135	191	823	1.149

Del 25 al 28 de marzo, se llevó a cabo una jornada móvil de registro civil e identificación en Riohacha, donde se realizaron un total de 502 atenciones a población wayúu.

Municipio	Lugar / Jornada	RCN	TI	CC	Total atención
Riohacha	Comunidad Mongui-jasaishiao	88	159	255	502

Al mes de abril y en cumplimiento de la Sentencia T-302, la Registraduría Nacional del Estado Civil ha realizado un total de 13.055 atenciones a población de la comunidad wayúu.

Del 24 al 28 de junio, se llevaron a cabo dos jornadas móviles de registro civil e identificación en los municipios de Maicao y Riohacha. La primera, se realizó en la comunidad de La Campana, en Maicao, teniendo como punto de encuentro la Institución Educativa Indígena Mixta La Campana. La segunda jornada tuvo lugar en la comunidad Waruttalo, ubicada en zona rural del municipio de Riohacha.

Ambas jornadas estuvieron dirigidas a la población indígena wayúu, en el marco del cumplimiento de la Sentencia T-302 de 2017, la cual ordena la garantía efectiva de derechos fundamentales a las comunidades indígenas del departamento de La Guajira.

Municipio	Lugar / Jornada	RCN	TI	CC	Total atención
Maicao	Institución Educativa La Campana	134	75	557	766
Riohacha	Comunidad Waruttalo	124	91	191	406

En el marco del cumplimiento de la Sentencia T-302, del 14 al 18 de julio se llevó a cabo una jornada de identificación en los municipios de Manaure y Uribia.

Durante esta jornada se realizaron 1.075 atenciones a población indígena wayúu, logrando los siguientes resultados:

Municipio	Lugar / Jornada	RCN	TI	CC	Total atención
Manaure	Turunao	107	120	345	572

Municipio	Lugar / Jornada	RCN	TI	CC	Total atención
Uribia	Institución Educativa Indígena Isabel Jusayu	126	132	245	503

Durante cinco días, del 11 al 15 de agosto, los municipios de Riohacha y Dibulla fueron sede de jornadas móviles de registro civil e identificación. Gracias a esta iniciativa, se pudo llegar a comunidades indígenas en la región, proporcionando servicios esenciales y alcanzando un total de 734 atenciones en beneficio de las comunidades indígenas wayúu.

Municipio	Lugar / Jornada	RCN	TI	CC	Total atención
Riohacha	Mañature	71	132	214	417

Municipio	Lugar / Jornada	RCN	TI	CC	Total atención
Dibulla	Campana Nuevo	74	68	175	317

Al mes de julio y en cumplimiento de la Sentencia T-302, la Registraduría Nacional ha realizado un total de 17.281 atenciones a población de la comunidad wayúu.

En desarrollo de la jornada de identificación, se atendió a población vulnerable, específicamente a miembros de la comunidad atmana. En total, fue posible realizar 779 trámites.

Municipio	Lugar / Jornada	RCN	TI	CC	Total atención
Maicao	Comunidad Atnamana	131	176	472	779

El 2 de diciembre se llevó a cabo una jornada de registro civil e identificación en el municipio de Riohacha, dirigida a la población indígena wayúu de la comuna 10, en la Institución Educativa Sede Dividivi. Esta actividad se realizó en cumplimiento de la Sentencia T-302 de 2017, emitida por la Corte Constitucional, y se desarrolló en coordinación con las autoridades locales y diferentes entidades del Estado.

Municipio	Lugar / Jornada	RCN	TI	CC	Total atención
Riohacha	Institución Educativa Sede Dividivi	3	10	71	84

Amazonas

El 25 de abril, en las instalaciones de la Registraduría Especial de Leticia se llevó a cabo una jornada de atención a población en condición de pobreza extrema, con un total de 24 ciudadanos atendidos.

Municipio	Lugar / Jornada	RCN	TI	CC	Total atención
Leticia	Registraduría Especial	0	3	21	24

Jornada Binacional Colombia-Perú 2025

A través de la Delegación Departamental de Amazonas, hicimos presencia en la Décima Sexta Jornada Binacional Colombia-Perú 2025, que se llevó a cabo desde el 25 de abril hasta el 25 junio, embarcando y partiendo hacia Iquitos, Perú, para iniciar el recorrido por zonas apartadas y de difícil acceso.

Durante la jornada, se brindó atención en identificación a niños, niñas, adolescentes, jóvenes y adultos mayores de las siguientes comunidades ubicadas a orillas del río Amazonas: Tres Esquinas, Puerto Nariño y Nazareth; así como de las comunidades asentadas sobre el río Putumayo y zonas de área no municipalizada (ANM) como Tarapacá, Puerto Nuevo, Puerto Ezequiel, Puerto Alonso, Puerto Tolia, ANM Puerto Arica, Puerto Limón, Puerto Faraón, Sabalayaco, Marandúa, Santa María, Puerto Palma, Itiquilla, ANM Puerto Alegría, Bellavista, Puerto Nariño, Isla Nueva y Puerto Leguízamo.

En total, se realizaron 673 atenciones, correspondientes a trámites de cédulas de ciudadanía, tarjetas de identidad y registros civiles de nacimiento. Así mismo, se aprovechó el recorrido para hacer la entrega de 180 documentos que habían sido expedidos en la Jornada Binacional 2024.

Municipio	Lugar / Jornada	RCN	TI	CC	Total atención
Amazonas- Putumayo	Riveras río Amazonas- Río Putumayo	1	157	515	673

El primero de agosto, en la sede de la Registraduría Especial de Leticia, se atendió a población en condición de vulnerabilidad, gracias al acompañamiento e información suministrada por la Coordinación de Prosperidad Social del departamento.

Municipio	Lugar / Jornada	RCN	TI	CC	Total atención
Leticia	Registraduría Especial	0	1	78	79

Antioquia

Del 22 de abril al 1 de mayo se desarrolló una jornada en el corregimiento de San Miguel del Tigre, municipio de Yondó, donde se atendió a población en condición de vulnerabilidad, logrando un total de 1.019 trámites. Posteriormente, la jornada culminó en el municipio de Puerto Triunfo con atención a adultos mayores y población con discapacidad, atendiendo a 207 ciudadanos.

Municipio	Lugar / Jornada	RCN	TI	CC	Total atención
Yondó Puerto Triunfo	Corregimiento San Miguel del Tigre	0	14	1.212	1.226

Del 19 al 24 de mayo se realizó una jornada móvil de registro civil e identificación en el municipio de Nechí dirigida a víctimas del conflicto armado y a comunidades afrodescendientes. La actividad se desarrolló en los corregimientos de Colorado, Cargueros y La Concha y en las veredas Trinidad Abajo y San Pablo Abajo. En total, se tramitaron 1.004 documentos de identidad

Municipio	Lugar / Jornada	RCN	TI	CC	Total atención
Nechí	Colorado, Cargueros, La Concha, vereda Trinidad Abajo, vereda San Pablo Abajo	0	62	942	1.004



Chigorodó: corregimientos Guapa, Barranquillita y La Guaca

A través de la Oficina de Atención a Población Vulnerable (UDAPV), realizamos una jornada de identificación del 24 al 27 junio en los corregimientos de Guapa, Barranquillita y La Guaca, ubicados en el municipio de Chigorodó. Durante la actividad se brindó atención a población víctima del conflicto armado que habita en estas zonas, acercando los servicios de identificación, como trámites de cédulas de ciudadanía, tarjetas de identidad y registros civiles, con el propósito de garantizar el acceso a la documentación y el ejercicio pleno de sus derechos.

Municipio	Lugar / Jornada	RCN	TI	CC	Total atención
Chigorodó	Corregimientos Guapa, Barranquillita y La Guaca	0	50	819	869

Vigía del Fuerte: corregimientos Vegáez e Isletas

Del 28 de julio al 1 de agosto, dos funcionarios de la Delegación de Antioquia se desplazaron al municipio de Vigía del Fuerte y desde allí a los corregimientos de Vegáez e Isletas, iniciando su trayecto por vía terrestre a Quibdó y por vía fluvial durante 6 horas. Allí atendieron a ciudadanos de la comunidad indígena emberá dobidá y afrodescendiente.

Municipio	Lugar / Jornada	RCN	TI	CC	Total atención
Vigía del Fuerte	Corregimientos Vegáez e Isletas	16	101	299	416

Entre el 2 y 4 de septiembre y del 8 al 10 del mismo mes, en Medellín se atendió a la población en condición de vulnerabilidad de la comuna 7, de acuerdo con el listado e información suministrada por el presidente de la Junta de Acción Comunal.

Municipio	Lugar / Jornada	RCN	TI	CC	Total atención
Medellín	Comuna 7	0	36	646	682

Arauca

Del 20 al 21 de febrero, la Registraduría Especial de Arauca realizó una jornada de atención a la población del barrio San Carlos, perteneciente al área marginal de este municipio. Dicha jornada se desarrolló en la Casa Comunal de la Junta de Acción Comunal con un total de 232 trámites realizados.

Municipio	Lugar / Jornada	RCN	TI	CC	Total atención
Arauca	Barrio San Carlos	0	0	232	232

Municipio de Arauquita, veredas: El Oasis y Filipinas

Del 25 al 28 junio, la Delegación Departamental de Arauca se desplazó hasta las veredas El Oasis y Filipinas, para llevar a cabo una jornada de identificación dirigida a población víctima del conflicto armado.

Durante la jornada se atendió a un total de 230 ciudadanos, quienes se beneficiaron de los servicios de expedición de tarjetas de identidad y cédulas de ciudadanía, facilitando así el acceso a la documentación necesaria para el ejercicio de sus derechos y la inclusión en los diferentes programas y servicios ofrecidos por el Estado.

Municipio	Lugar / Jornada	RCN	TI	CC	Total atención
Arauquita	Veredas El Oasis y Filipinas	0	3	227	230

Saravena: vereda Puerto Lleras

En colaboración con la Alcaldía Municipal de Saravena, del 17 al 18 de julio se brindó atención a población víctima del conflicto armado, en la escuela rural de la vereda Puerto Lleras.

Municipio	Lugar / Jornada	RCN	TI	CC	Total atención
Saravena	Vereda Puerto Lleras	0	0	58	58

Funcionarios de la Delegación Departamental de Arauca se desplazaron hasta el municipio de Arauquita, llegando al corregimiento de Pueblo Nuevo y a la escuela primaria de la vereda Caño Guayabo, para atender a población víctima del conflicto y en condición de vulnerabilidad.

Municipio	Lugar / Jornada	RCN	TI	CC	Total atención
Arauquita	Vereda Caño Guayabo	0	2	201	203

Atlántico

Del 26 al 28 de marzo, la Delegación Departamental del Atlántico, junto al Centro Regional de Unidad de Víctimas y Administración Municipal en Soledad, Atlántico, llevó a cabo, en la sede del CRAV, una jornada dirigida a población víctima del conflicto armado, donde se realizaron un total de 186 trámites de identificación.

Municipio	Lugar / Jornada	RCN	TI	CC	Total atención
Soledad	Instalaciones CRAV Soledad	0	0	186	186

Centro Carcelario El Buen Pastor

La Delegación Departamental del Atlántico realizó una jornada de identificación dirigida a las internas del Centro Carcelario El Buen Pastor, donde se prestó el servicio de duplicado de cédula a 25 mujeres privadas de la libertad el 28 mayo.

Es importante resaltar que contar con su documento de identidad vigente les permite acceder de manera rápida, ágil y confiable a diversos servicios, garantizando la seguridad y protección de sus datos personales. Estas acciones se enmarcan en el uso de las tecnologías de la información y las comunicaciones y responden al compromiso institucional de dar cumplimiento a los planes de desarrollo y a las políticas públicas que buscan hacer más eficientes y accesibles los servicios a cargo del Estado.

Municipio	Lugar / Jornada	RCN	TI	CC	Total atención
Barranquilla	Cárcel El Buen Pastor	0	0	25	25

La jornada se desarrolló del 22 al 26 de septiembre en el centro penitenciario CPMS Cárcel Modelo de Barranquilla, a donde se desplazaron funcionarios de la Delegación del Atlántico para atender a población privada de la libertad.

Municipio	Lugar / Jornada	RCN	TI	CC	Total atención
Barranquilla	CPMS Cárcel Modelo	0	1	389	390

Bolívar

Del 11 al 12 de marzo, se realizó una jornada de registro civil e identificación en el municipio de Cartagena en el barrio Pozón sector central, atendiendo a 237 personas.

Municipio	Lugar / Jornada	RCN	TI	CC	Total atención
Cartagena	Barrio Pozón	0	16	221	237

San Cristóbal - Distrito de Cartagena

En línea con los objetivos misionales de la entidad, como el acceso a los servicios de identificación en todo el territorio nacional, el pasado 27 de junio se realizó una jornada en el corregimiento de San Cristóbal, perteneciente al distrito de Cartagena.

Durante la actividad, 40 adultos tramitaron su cédula de ciudadanía, mientras que no se registraron trámites de tarjeta de identidad para menores de edad, completando así un total de 40 trámites.

Municipio	Lugar / Jornada	RCN	TI	CC	Total atención
Cartagena	San Cristóbal	0	0	40	40

Barrio Boston

El 17 de julio, se realizó una jornada de registro civil e identificación en el barrio Boston, ubicado en la ciudad de Cartagena, donde se atendieron un total de 100 personas.

Municipio	Lugar / Jornada	RCN	TI	CC	Total atención
Cartagena	Barrio Boston	0	5	95	100

El 2 de diciembre, se llevó a cabo una jornada de registro civil e identificación en la ciudad de Cartagena, específicamente en el corregimiento La María, dirigida a población vulnerable que habita en zonas apartadas, dispersas y de difícil acceso del territorio.

La jornada estuvo orientada a beneficiar a comunidades indígenas, afrodescendientes, mujeres, niños, niñas y adolescentes, adultos mayores, así como a la población vulnerable en general, con el propósito de garantizar el acceso a los servicios de identificación y el ejercicio de sus derechos fundamentales.

Municipio	Lugar / Jornada	RCN	TI	CC	Total atención
Cartagena	Salón Comunal	0	14	51	65

Jornada Juntos sobre Ruedas

En el marco del programa Juntos sobre Ruedas, entre los días 22 de agosto al 5 de septiembre, en cinco territorios del departamento se realizaron un total de 2.874 atenciones a población en condición de vulnerabilidad, con un enfoque diferencial orientado especialmente a comunidades campesinas y beneficiarias del Sisbén.

Municipio	Lugar / Jornada	RCN	TI	CC	Total atención
Santa Catalina	Barrio Las Tablitas, corregimiento Loma de Arena, sector El Puente	10	31	418	459

Del 2 al 3 de octubre, se llevó a cabo una jornada de registro civil e identificación en el municipio de Calamar, dirigida a víctimas del conflicto, personas en riesgo de desplazamiento y población en condición de vulnerabilidad que habita en zonas apartadas, dispersas y de difícil acceso. Se atendieron 209 habitantes, incluyendo comunidades indígenas, afrodescendientes, rom, niños, niñas, adolescentes, adultos mayores y mujeres, entre otros.

Municipio	Lugar / Jornada	RCN	TI	CC	Total atención
Calamar	Casa de la Cultura	0	4	205	209

Boyacá

Del 23 al 24 de abril, se realizó una jornada de registro civil e identificación en el municipio de Tunja, donde se atendieron un total de 99 habitantes.

Municipio	Lugar / Jornada	RCN	TI	CC	Total atención
Tunja	Registraduría Auxiliar	0	0	99	99

El 25 de julio, a través de la Unidad de Atención a Población en Condición de Vulnerabilidad (UDAPV), se llevó a cabo una jornada dirigida a vendedores ambulantes en el municipio de Tunja, donde se realizaron 69 trámites.

Municipio	Lugar / Jornada	RCN	TI	CC	Total atención
Tunja	Registraduría Auxiliar de Tunja	0	0	69	69

El pasado 15 de septiembre, se llevó a cabo una jornada de registro civil e identificación en el municipio de Tunja, dirigida a personas privadas de la libertad en la Cárcel Distrital de Tunja.

Municipio	Lugar / Jornada	RCN	TI	CC	Total atención
Tunja	Cárcel Distrital de Tunja	0	0	31	31

Caldas

Del 20 al 22 de agosto, en desarrollo de la jornada de identificación, se atendió a población vulnerable y miembros de comunidades indígenas emberá chamí, realizando un total de 405 atenciones.

Municipio	Lugar / Jornada	RCN	TI	CC	Total atención
Río Sucio	Sede resguardo indígena San Lorenzo	0	20	385	405

Del 3 al 4 de septiembre, durante la jornada de atención a la población privada de la libertad se atendieron 164 ciudadanos a través del servicio de información.

Municipio	Lugar / Jornada	RCN	TI	CC	Total atención
Anserma	Cárcel Anserma	0	0	164	164



Caquetá

Inspección de Policía de San Antonio de Getuchá, en Milán

La Delegación Departamental de Caquetá realizó una jornada de identificación en la Inspección de Policía de San Antonio de Getuchá, con el objetivo de acercar los servicios de identificación a la población de esta zona.

Así mismo, se hizo entrega de documentos de identidad a los ciudadanos que ya habían adelantado sus trámites previamente, con el siguiente detalle:

- Tarjetas de identidad: 13.
- Cédulas de ciudadanía: 25.

En total, se realizaron y entregaron 113 trámites y documentos, contribuyendo así al fortalecimiento del derecho a la identificación de los habitantes de esta región.

Municipio	Lugar / Jornada	RCN	TI	CC	Total atención
Milán	San Antonio de Getucha	1	15	97	113

En San Vicente del Caguán, se realizó una jornada de identificación con la autorización del delegado departamental del Caquetá, donde se tramitaron 44 cédulas de ciudadanía y 6 tarjetas de identidad.

Municipio	Lugar / Jornada	RCN	TI	CC	Total atención
San Vicente del Caguán	Registraduría Auxiliar	0	6	44	50

Casanare

Establecimiento Penitenciario CPAMS-EJEYO

El 20 de junio llevamos a cabo una jornada de identificación dirigida a población vulnerable, en este caso, a las personas privadas de la libertad (PPL) recluidas en el Establecimiento Penitenciario y Carcelario de Alta y Mediana Seguridad para Miembros de la Fuerza Pública (CPAMS-EJEYO).

La jornada se desarrolló con total normalidad, cumpliendo la meta establecida de 7 trámites, los cuales fueron realizados en su totalidad. No obstante, gracias a la disposición logística y organizativa, se logró ampliar la atención, realizando un total de 12 trámites, de los cuales 10 correspondieron a personas privadas de la libertad y 2 a funcionarios del Instituto Nacional Penitenciario y Carcelario (INPEC).

Estas acciones ratifican el compromiso institucional de garantizar el acceso a la identificación para todas las personas, especialmente aquellas que se encuentran en condiciones de vulnerabilidad.

Municipio	Lugar / Jornada	RCN	TI	CC	Total atención
Yopal	Cárcel y Penitenciaría de Alta y Mediana Seguridad para Miembros de la Fuerza Pública (CPAMS-EJEYO)	0	0	12	12

Del 10 al 11 de julio, la Registraduría Municipal de Hato Corozal atendió a población vulnerable de la tercera edad, facilitando el acceso a la expedición y actualización de sus documentos de identidad.

Municipio	Lugar / Jornada	RCN	TI	CC	Total atención
Hato Corozal	Casa Hogar Soledad Sánchez Martínez	0	0	103	103

Con éxito se llevó a cabo una jornada de identificación del 11 y 12 de agosto en la Registraduría Municipal de Villa Nueva, donde se atendió a población vulnerable de tercera edad, facilitando el acceso a su derecho a la identificación y actualización de documentos de identidad.

Municipio	Lugar / Jornada	RCN	TI	CC	Total atención
Villa Nueva	Casa Hogar Soledad Sánchez Martínez	0	0	222	222

Entre el 4 y 5 de septiembre, se realizó una jornada de identificación dirigida a población vulnerable de Villanueva, donde se superó la meta inicial de trámites, logrando un total de 222 atenciones.

Municipio	Lugar / Jornada	RCN	TI	CC	Total atención
Villanueva	Registraduría Auxiliar	0	0	222	222

Cauca

Del 28 al 31 de enero, se llevó a cabo una jornada de registro civil e identificación en San Juan de Micay, corregimiento de San Juan de Mechengue, ubicado en el municipio de El Tambo. Esta estuvo dirigida a población indígena y afrodescendiente, atendiendo 341 habitantes de las comunidades del Consejo Comunitario Afrorenacer del Micay.

Municipio	Lugar / Jornada	RCN	TI	CC	Total atención
El Tambo	San Juan de Micay	11	15	315	341

Puracé-Coconuco, corregimiento de Santa Leticia

Durante los días 19 y 20 de junio, la Delegación Departamental del Cauca llevó a cabo una jornada de identificación en el municipio de Puracé-Coconuco, específicamente en el corregimiento de Santa Leticia, dirigida a la población campesina de la zona.

En el marco de esta jornada, se prestaron los servicios de trámite de cédulas de ciudadanía, tarjetas de identidad y registros civiles, alcanzando un total de 280 atenciones, contribuyendo así al acceso a la documentación y al reconocimiento de los derechos de los habitantes de esta región.

Municipio	Lugar / Jornada	RCN	TI	CC	Total atención
Purace Coconuco	Corregimiento Santa Leticia	1	7	272	280

El 24 de julio, funcionarios de la Delegación del Cauca se desplazaron al municipio de Balboa y de allí al corregimiento San Alfonso. En el salón comunal, atendieron a población víctima de conflicto armado y población en condición de vulnerabilidad.

Municipio	Lugar / Jornada	RCN	TI	CC	Total atención
Balboa	Corregimiento San Alfonso	0	0	70	70

Purace Coconuco: corregimiento de Santa Leticia

El 20 de agosto, funcionarios de la Delegación del Cauca se desplazaron al municipio de Puracé y de allí al corregimiento Santa Leticia. En la Casa Cultural se atendió a población campesina y en condición de vulnerabilidad.

Municipio	Lugar / Jornada	RCN	TI	CC	Total atención
Purace Coconuco	Corregimiento Santa Leticia	1	7	379	387

Del 10 al 12 de septiembre, funcionarios de la Delegación del Cauca se desplazaron al municipio de Balboa, llegando al corregimiento de La Planada. En el salón comunal, atendieron a población víctima del conflicto armado y en condición de vulnerabilidad.

Municipio	Lugar / Jornada	RCN	TI	CC	Total atención
Valledupar	Asentamiento Gunaruwun-Sabana Crespo	425	396	502	3.018

Cesar

Del 11 al 13 de marzo, se realizó una jornada de registro civil e identificación en la Cárcel con Alta y Media Seguridad de Valledupar, donde se atendieron 282 personas.

Municipio	Lugar / Jornada	RCN	TI	CC	Total atención
Valledupar	Cárcel Alta y Media Seguridad	0	0	282	282

Guatapurí, Valledupar

La jornada se llevó a cabo del 16 al 28 de junio en los asentamientos indígenas de Avingue y San José de Maruanmake, pertenecientes a la comunidad indígena kogui.

En esta jornada se realizaron trámites de identificación desde registro civil de nacimiento, llevando a cabo primero una plena de identidad, puesto que la mayoría de las personas no cuentan con ninguna identificación, a quienes no contaban con una tarjeta de identidad o cédula se les expidió por primera vez o a quienes ya contaban con estos documentos se les tramitó un duplicado

Municipio	Lugar / Jornada	RCN	TI	CC	Total atención
Valledupar	Guatapurí	317	199	388	904

Del 8 al 21 de julio, durante esta jornada de registro civil e identificación, se logró atender a 3.018 miembros de la comunidad indígena del pueblo arhuaco.

Municipio	Lugar / Jornada	RCN	TI	CC	Total atención
Valledupar	Asentamiento Gunaruwun-Sabana Crespo	425	396	502	3.018

Entre el 12 y 13 de agosto, se realizó una jornada de identificación dirigida a población en condición de calle, permitiéndoles acceder a su derecho a la identificación, sin barreras.

Municipio	Lugar / Jornada	RCN	TI	CC	Total atención
Valledupar	Registraduría Especial	0	0	12	12

Del 3 al 16 de septiembre, se llevó a cabo una jornada en el municipio de Pueblo Bello, dirigida a la comunidad del Asentamiento Indígena Jewrwa, atendiendo a población del pueblo arhuaco y logrando realizar 1.677 trámites.

Municipio	Lugar / Jornada	RCN	TI	CC	Total atención
Valledupar	Registraduría Especial	0	0	12	12



El 13 de noviembre se llevó a cabo una jornada de registro civil e identificación en el municipio de Valledupar, dirigida a los adultos mayores de la comuna 5 pertenecientes a los PAI (Puntos de Atención Integral al Adulto Mayor) y al Centro de Vida de Larga Estancia La Nevada.

Esta jornada tuvo como objetivo garantizar los derechos y la accesibilidad de esta población, mediante el acompañamiento de la Oficina para la Gestión Diferencial de Poblaciones Vulnerables de la Secretaría Local de Salud, durante la cual se realizaron un total de 123 trámites.

Municipio	Lugar / Jornada	RCN	TI	CC	Total atención
Valledupar	Registraduría Auxiliar La Nevada	0	0	123	123

Chocó

El 19 de febrero se realizó una jornada de registro civil e identificación en el municipio de Cantón del San Pablo, en el marco de la feria de servicios con entidades territoriales y nacionales, donde se brindaron un total de 107 atenciones.

Municipio	Lugar / Jornada	RCN	TI	CC	Total atención
Cantón del San Pablo	Cabecera municipal	0	1	106	107

Del 14 al 20 de mayo se llevó a cabo una jornada móvil de registro civil e identificación en el municipio de Bajo Baudó. Durante esta jornada, brindamos atención a la población afrodescendiente del corregimiento de Sirivú, donde se tramitaron un total de 708 documentos de identidad.

Municipio	Lugar / Jornada	RCN	TI	CC	Total atención
Bajo Baudó	Sirivú	17	42	649	708

Entre el 16 y el 21 de junio, se llevó a cabo una jornada móvil de registro civil e identificación en el municipio de Litoral del San Juan, en articulación con el Consejo Noruego para Refugiados, organización humanitaria internacional, independiente y sin ánimo de lucro, cuya misión es promover y proteger los derechos de las personas desplazadas y refugiadas, garantizando su acceso a derechos fundamentales y contribuyendo a la reconstrucción de sus vidas.

Así mismo, la actividad contó con el acompañamiento del personal de las delegaciones departamentales del Chocó y Valle del Cauca.

Esta tuvo como objetivo atender a población en condición de vulnerabilidad, en su mayoría perteneciente a comunidades afrocolombianas e indígenas, de los corregimientos de Isla Mono, García Gómez, Guarataco, Burbujón y Papayo.

Municipio	Lugar / Jornada	RCN	TI	CC	Total atención
Litoral del San Juan	Isla Mono, García Gómez, Guarataco, Burbujón y Papayo	20	37	332	389

Del 2 al 5 de julio, se llevó a cabo una jornada móvil de registro civil e identificación en el municipio de Istmina, en cumplimiento de la medida de protección colectiva #40. Esta benefició al Consejo Comunitario General del San Juan (ACADESAN), brindando en total 180 atenciones a la población NARP.

Municipio	Lugar / Jornada	RCN	TI	CC	Total atención
Istmina	Primavera, Potedo, Panamacito	1	11	168	180

Córdoba

Del 30 de abril al 1 de mayo, se realizó una jornada de atención a la comunidad en el Malecón del río Sinú, donde 313 personas en condición de extrema pobreza del municipio de Lorica fueron atendidas.

Municipio	Lugar / Jornada	RCN	TI	CC	Total atención
Córdoba	Malecón del Río	0	11	302	312

Del 24 al 27 de junio, se llevó a cabo una jornada móvil de registro civil e identificación en el municipio de Lorica, específicamente en los corregimientos de La Doctrina, Las Flores, Los Monos y Tierraltica.

Durante esta, se atendió a población en condición de vulnerabilidad, clasificada dentro del grupo de pobreza extrema en el municipio, garantizándoles el acceso al derecho fundamental a la identificación.

Municipio	Lugar / Jornada	RCN	TI	CC	Total atención
Lorica	Doctrina, Las Flores, Los Monos y Tierraltica	0	50	742	792

Del 21 al 25 julio, se realizó una jornada de atención a la comunidad del municipio de Puerto Libertador, en los corregimientos de El Brillante, La Rica, Juan José, Pica Pica y San Juan de Asís, logrando un total de 389 trámites.

Durante la jornada, se atendió a población vulnerable clasificada en el grupo poblacional A, pobreza extrema ubicada en zona rural, población con discapacidad y población indígena de las etnias emberá káticos.

Departamento	Lugar / Jornada	RCN	TI	CC	Total atención
Córdoba	El Brillante, La Rica, Juan José, Pica Pica y San Juan de Asís	19	33	337	389

Entre el 28 y 29 agosto, se atendió a la población vulnerable de los corregimientos San José de Canalete y san Luis de Sevilla del municipio de puerto escondido en el grupo de pobreza extrema e indígenas se realizaron 280 trasmite 25 tarjeta de identidad y 255 cédula de ciudadanía.

Municipio	Lugar / Jornada	RCN	TI	CC	Total atención
Puerto Escodido	San José de Canalete y San Luis de Sevilla	0	25	255	280

Entre el 11 y 12 de septiembre, se atendió a la población vulnerable en condición de pobreza extrema de los corregimientos La Madera y San Isidro, del municipio de San Pelayo, donde se realizaron 257 trámites.

Municipio	Lugar / Jornada	RCN	TI	CC	Total atención
San Pelayo	I. E. La Madera I. E. San Isidro	0	4	253	257

En el marco del programa Juntos sobre Ruedas, del 19 de septiembre al 6 de octubre, en 6 territorios del departamento se realizaron un total de 2.718 atenciones a población en condición de vulnerabilidad, con un enfoque diferencial orientado especialmente a comunidades indígenas, campesinas y vinculadas al Sisbén.

Departamento	Lugar / Jornada	RCN	TI	CC	Total atención
Córdoba	Chinú – Tuchín – Sahagún – Pueblo Nuevo – Planeta Rica – Buena Vista	0	49	2.669	2.718

El 12 de diciembre se llevó a cabo una jornada de registro civil e identificación en el municipio de Montería, dirigida a la población en condición de vulnerabilidad y pobreza extrema del barrio Pasatiempo, con el objetivo de garantizar el derecho a la identificación y facilitar el acceso a servicios básicos en las zonas apartadas del municipio.

Municipio	Lugar / Jornada	RCN	TI	CC	Total atención
Montería	Barrio Pasatiempo	0	0	134	134

Cundinamarca

Entre el 17 y el 20 de junio, se desarrolló una jornada de identificación con cédula digital, dirigida a población en condición de vulnerabilidad, incluyendo personas víctimas del conflicto armado, firmantes del Acuerdo de Paz y personas con discapacidad.

Esta jornada tuvo como objetivo garantizar el acceso a la nueva cédula digital, como parte de las estrategias de modernización del servicio y fortalecimiento de los derechos ciudadanos.

Municipio	Lugar / Jornada	RCN	TI	CC	Total atención
Tibacuy	Casco urbano Calle 4 # 2-18 y Casa del Café inspección de Cumaca	0	0	234	234

Del 18 al 31 de julio, se llevó a cabo una jornada de identificación para la expedición de tarjetas de identidad y cédulas de ciudadanía, dirigida a personas víctimas del conflicto armado, donde se realizaron 247 trámites.

Municipio	Lugar / Jornada	RCN	TI	CC	Total atención
Girardot	Universidad Piloto de Colombia	0	7	240	247

Del 26 al 28 de agosto, se llevaron a cabo jornadas de identificación dirigidas a adultos mayores, para trámites de cédula de ciudadanía. En total, se logró atender a 223 ciudadanos

Municipio	Lugar / Jornada	RCN	TI	CC	Total atención
Puerto Escodido	San José de Canalete y San Luis de Sevilla	0	25	255	280

Del 17 al 19 de septiembre, se llevó a cabo una jornada de identificación enfocada en la atención a adultos mayores con discapacidad, realizando un total de 134 trámites.

Municipio	Lugar / Jornada	RCN	TI	CC	Total atención
Gachala	Punto Vive Digital	0	0	134	134

Distrito capital

Del 17 al 21 de febrero, se realizó una jornada en las instalaciones del SuperCADE dirigida a habitantes de calle, quienes se encuentran en hogares de paso y en calle, logrando atender a 457 personas.

Municipio	Lugar / Jornada	RCN	TI	CC	Total atención
Bogotá, D. C.	SuperCADE	0	0	457	457

Entre el 5 de mayo y el 29 de junio, se llevó a cabo una jornada de atención en la Registraduría Auxiliar de Ciudad Bolívar - Sede 2.

Durante este periodo se atendió a un total de 419 adultos mayores en condición de vulnerabilidad, con el objetivo de garantizar su derecho fundamental a la identificación, facilitando el acceso a trámites esenciales como cédulas de ciudadanía y actualizaciones de documentos.

Esta jornada se enmarca en la estrategia institucional de inclusión y atención diferencial a las poblaciones con mayores barreras de acceso a los servicios registrales.

Municipio	Lugar / Jornada	RCN	TI	CC	Total atención
Bogotá, D. C.	Registraduría Auxiliar San Cristóbal sede 2	0	0	419	419

Del 14 al 17 de julio, se atendió a los ciudadanos privados de la libertad reportados por la dirección del Ministerio Público para el Complejo Carcelario de Alta y Media Picota (Personería de Bogotá, D. C.).

Municipio	Lugar / Jornada	RCN	TI	CC	Total atención
Bogotá, D. C.	Complejo Carcelario de Alta y Media Picota	0	0	260	260

El 29 de agosto, desde la Oficina de la Consejería Distrital de Paz, Víctimas y Reconciliación y la Registraduría Distrital, se realizó una jornada de identificación dirigida al pueblo indígena emberá asentado en el Parque Nacional Olaya Herrera, en el marco del proceso de retorno a sus territorios y el compromiso institucional por garantizar el derecho a la identificación de todos los colombianos.

Municipio	Lugar / Jornada	RCN	TI	CC	Total atención
Bogotá, D. C.	Parque Nacional Enrique Olaya Herrera	1	12	35	48

El pasado 5 de septiembre, se llevó a cabo una jornada de registro civil e identificación dirigida a personas del pueblo indígena emberá en la Unidad de Protección Integral (UPI) La Florida.

Municipio	Lugar / Jornada	RCN	TI	CC	Total atención
Bogotá, D. C.	Unidad de Protección	0	13	33	46

Del 11 al 12 de diciembre, se llevó a cabo una jornada de registro civil e identificación en Bogotá, dirigida a personas de la comunidad LGBTIQ+ en condición de vulnerabilidad que hacen parte del programa Reafírmate: el Chuchú de la Cédula, de la Subdirección para Asuntos LGBTI de la Secretaría de Integración Social.

Esta jornada tuvo como objetivo garantizar los derechos fundamentales y la accesibilidad a servicios del Estado de esta población, mediante el acompañamiento de funcionarios de la subdirección, la participación del Grupo de Registro Civil e Identificación y la Registraduría Auxiliar de La Candelaria.

Municipio	Lugar / Jornada	RCN	TI	CC	Total atención
Bogotá, D. C.	Registraduría Auxiliar de La Candelaria	0	1	19	20

Guainía

Del 11 al 13 de marzo, se realizó una jornada de registro civil e identificación en el municipio del Guainía, donde se atendieron a las comunidades del Resguardo Caño Mochuelo.

Entre los 10 grupos indígenas que conforman el resguardo encontramos a las etnias maiben masiware, wamonae, waüpijiwi, yamalero (mayaleros), tsiripus y yaruros. Asimismo, en la brigada hicieron presencia las comunidades de San José y de Betania; en total, se atendieron 282 habitantes.

Municipio	Lugar / Jornada	RCN	TI	CC	Total atención
Inírida	Resguardo Caño Mochuelo	0	35	32	76



El 27 de junio se llevó a cabo una jornada móvil de registro civil e identificación en el resguardo indígena Chorrobocón, ubicado en el municipio de Inírida. Durante esta, se atendió a la comunidad indígena, garantizando el acceso al derecho a la identificación y fortaleciendo la presencia institucional en territorios con población en condición de vulnerabilidad.

Municipio	Lugar / Jornada	RCN	TI	CC	Total atención
Inírida	Resguardo indígena Chorrobocón	0	26	308	332

Del 30 de julio al 1 de agosto, se llevó a cabo una jornada de registro civil e identificación en la comunidad de Vitina, llegando al resguardo indígena Atabapo e Inírida, jurisdicción del municipio de Inírida.

Municipio	Lugar / Jornada	RCN	TI	CC	Total atención
Inírida	Comunidad de Vitina	18	18	125	161

Del 6 al 30 de agosto, se realizaron jornadas de identificación que beneficiaron a las comunidades de Arrecifal, Sapuara, Murciélago, Chatare, Mapiripana, Carpintero, Sejalito, La Unión, Cumaralito, Laguna Colorada y de la cabecera municipal de Barrancominas, población colindante al río Guaviare.

Municipio	Lugar / Jornada	RCN	TI	CC	Total atención
Barrancominas	Comunidades indígenas	362	571	1.203	2.136

Del 22 al 27 septiembre, se llevó a cabo una jornada en el municipio de Inírida, dirigida a indígenas curripaco, logrando atender a 181 miembros de la comunidad.

Municipio	Lugar / Jornada	RCN	TI	CC	Total atención
Inírida	Comunidades de Loma Alta y Loma Baja	35	44	102	181

Guaviare

Del 6 al 7 de marzo, se llevó a cabo una jornada en la caceta comunal del corregimiento El Capricho, donde se atendió a la comunidad indígena nukak, asentada a las afueras del centro poblado, dando cumplimiento al Auto 173 de 2012. De igual forma, se atendió la población colona y los campesinos de las veredas aledañas al centro poblado; realizando un total de 210 trámites.

Departamento	Lugar / Jornada	RCN	TI	CC	Total atención
Guaviare	Corregimiento El Capricho	1	10	199	209

El 27 de junio, realizamos una jornada móvil de registro civil e identificación en el resguardo indígena Agua Bonita, ubicado en el municipio de San José del Guaviare.

Durante la jornada, se brindó atención a la comunidad indígena nukak, asentada en las afueras del centro poblado, en cumplimiento del Auto 173 de 2012, el cual establece medidas para garantizar los derechos fundamentales de este pueblo indígena en situación de especial protección.

Municipio	Lugar / Jornada	RCN	TI	CC	Total atención
San José del Guaviare	Resguardo indígena Aguabonita	1	11	5	17

El 3 de julio, realizamos una jornada de identificación en San José del Guaviare, específicamente en el asentamiento de Arazá, donde se atendió a la comunidad vulnerable del barrio Ciudadela Arazá, la cual había sido afectada por la ola invernal.

Departamento	Lugar / Jornada	RCN	TI	CC	Total atención
Guaviare	Asentamiento Arazá	0	4	74	78

Del 25 al 26 de agosto, se atendió a la población del resguardo indígena Fuga Fana, ubicada en San José del Guaviare. En total, fue posible realizar 87 trámites a comunidades indígenas y en condición de vulnerabilidad.

Municipio	Lugar / Jornada	RCN	TI	CC	Total atención
San José del Guaviare	Resguardo indígena Fuga Fana	3	7	77	87

Del 24 al 26 septiembre, en el corregimiento El Capricho (zona veredal), ubicado en San José del Guaviare, se atendió a población en condición de vulnerabilidad y se realizaron 160 trámites.

Municipio	Lugar / Jornada	RCN	TI	CC	Total atención
San José del Guaviare	El Capricho zona veredal	1	9	150	160

Huila

El 7 de marzo se brindó atención a las comunidades del programa Ley de Víctimas del municipio de Palermo, donde se beneficiaron 23 personas.

Departamento	Lugar / Jornada	RCN	TI	CC	Total atención
Huila	Palermo	1	2	20	23

Del 29 al 31 de mayo, se llevó a cabo una jornada móvil de registro civil e identificación en el corregimiento de Bruselas, municipio de Pitalito.

La jornada fue dirigida a comunidades indígenas de la región, con el propósito de garantizar el acceso al derecho fundamental a la identificación de esta población en condición de vulnerabilidad.

Municipio	Lugar / Jornada	RCN	TI	CC	Total atención
Pitalito	Corregimiento Bruselas	0	0	467	467

Del 31 de julio al 1 de agosto, a través de la Unidad de Atención a Comunidades Indígenas, llegamos a las comunidades de Cacica Ibanasca, Inga Nuna Rumi, Yanakuna y Fill Vitz Nasa Páez, ubicadas en San Agustín, donde se realizaron 287 trámites.

Municipio	Lugar / Jornada	RCN	TI	CC	Total atención
San Agustín	San Agustín	0	0	287	467

Del 13 al 15 de agosto, en las instalaciones de la Institución Educativa Kue Dsi'j, en el corregimiento de Rio Negro, municipio de Iquira, se brindó atención a la comunidad indígena Nasa Páez, logrando un total 250 trámites.

Municipio	Lugar / Jornada	RCN	TI	CC	Total atención
Iquira	Institución Educativa Kue Dsi'j	0	6	244	250

Del 10 al 12 de septiembre, se realizó una jornada en las instalaciones de la Cárcel de Rivera, en el corregimiento de Vereda Río Frío, municipio de la Rivera, donde se atendió a población privada de la libertad.

Municipio	Lugar / Jornada	RCN	TI	CC	Total atención
Rivera	Cárcel de Rivera	0	0	335	335



Magdalena

Del 29 al 30 de abril, se llevó a cabo una jornada en las instalaciones de la Registraduría Municipal de Pedraza, logrando atender a 217 habitantes.

Municipio	Lugar / Jornada	RCN	TI	CC	Total atención
Pedraza	Registraduría Municipal de Pedraza	0	0	217	217

La jornada se llevó a cabo del 2 al 3 de julio, en las instalaciones de la Registraduría Municipal de Algarrobo, brindándole atención a 112 víctimas del conflicto armado.

Municipio	Lugar / Jornada	RCN	TI	CC	Total atención
Algarrobo	Registraduría Municipal de Algarrobo	0	0	112	112

Durante la semana de los registros civiles de América Latina y el Caribe, los indígenas de la Sierra Nevada de Santa Marta accedieron al trámite de sus documentos de identidad, gracias a una jornada de registro civil e identificación realizada en la jurisdicción del municipio de Aracataca, en las estribaciones de la Sierra Nevada, donde se atendió con éxito al pueblo indígena arhuaco.

Municipio	Lugar / Jornada	RCN	TI	CC	Total atención
Aracataca	Sierra Nevada	422	323	611	1.630



Del 27 agosto al 4 de septiembre, se llevó a cabo una jornada de identificación en el municipio de Aracataca, dirigida a indígenas arhuacos. La población atendida fueron 1.351 miembros de la comunidad indígena, detallada de la siguiente manera

Municipio	Lugar / Jornada	RCN	TI	CC	Total atención
Aracataca	Asentamiento Indígena Gunmaku	417	328	606	1.351

Meta

Del 3 al 6 de junio, llevamos a cabo una jornada de identificación en el municipio de Villavicencio dirigida a población en condición de vulnerabilidad, en articulación con la Oficina de Atención a Víctimas de la Alcaldía de Villavicencio, mediante convocatoria a la comunidad.

Durante la jornada se garantizó la gratuidad en todos los trámites de identificación, como parte del compromiso institucional con la garantía de derechos y el acceso a la identificación legal.

Municipio	Lugar / Jornada	RCN	TI	CC	Total atención
Villavicencio	Biblioteca Germán Arciniegas	0	15	656	671

Del 1 al 4 de julio, se brindaron los servicios de registro civil e identificación a la población, reportando una presencia masiva de la comunidad, logrando un total de 647 trámites.

Municipio	Lugar / Jornada	RCN	TI	CC	Total atención
Granada	Cabecera Municipal	0	0	647	647

Para esta jornada, se convocó al enlace de la Oficina de Víctimas de la Alcaldía de Puerto Gaitán, logrando atender población víctima del conflicto armado, reincorporados y habitantes del corregimiento con 903 trámites gratuitos de identificación.

Municipio	Lugar / Jornada	RCN	TI	CC	Total atención
Puerto Gaitán	Cabecera Puerto Gaitán	0	1	902	903

Nariño

Del 19 al 21 de mayo se llevó a cabo la jornada de identificación programada por la Delegación Departamental de Nariño, con el apoyo de la Registraduría Especial de Tumaco. Esta actividad se realizó en atención a la solicitud presentada por el representante legal del Consejo Comunitario Río Tablón Dulce, Jazmani Arboleda Preciado. En total, se realizaron 118 trámites de identificación

Municipio	Lugar / Jornada	RCN	TI	CC	Total atención
Tumaco	Tablón Dulce	0	6	112	118

La Delegación Departamental de Nariño, con el apoyo de la Registraduría Municipal de Guachucal, llevó a cabo una jornada móvil de identificación en el resguardo indígena CAMAWARI. Esta se desarrolló del 26 de mayo al 5 de junio, en atención a la solicitud formal del gobernador del resguardo, Mario Ceferino Nastacuás Nastacuás, quien reportó un censo de 700 personas con necesidad de acceder a servicios registrales.

La actividad priorizó la atención a adultos mayores y personas con discapacidad e instaló puntos de atención en dos zonas estratégicas del resguardo: Nulpe Alto y El Ojal, con el fin de facilitar el acceso y cobertura de la jornada.

Municipio	Lugar / Jornada	RCN	TI	CC	Total atención
Ricaurte	Resguardo indígena Camawari	76	89	398	563

Del 20 al 25 de julio, se realizó una jornada de identificación en las veredas Pinde y Conquista, llegando a población en condición de vulnerabilidad y víctima del conflicto armado.

Departamento	Lugar / Jornada	RCN	TI	CC	Total atención
Roberto Payan	Veredas Pinde y Conquista	0	16	110	126

Del 19 al 23 de agosto, se realizó una jornada de identificación en el corregimiento El Diviso, en el municipio de Barbacoas, dirigida al resguardo indígena Unipa. En total, se brindaron 226 atenciones al finalizar la jornada.

Municipio	Lugar / Jornada	RCN	TI	CC	Total atención
Barbacoas	El Diviso	14	41	171	226

Del 22 al 26 de septiembre, en el municipio de Ricaurte se atendió a comunidades en condición de vulnerabilidad durante la jornada de identificación, logrando beneficiar a 329 personas.

Municipio	Lugar / Jornada	RCN	TI	CC	Total atención
Ricaurte	San Luis, Primavera, Cumbas, Vegas	0	14	315	329

Norte de Santander

Del 22 al 25 de enero, a través de la Unidad de Atención a Personas Vulnerables (UDAPV), se llevó a cabo una jornada dirigida a los desplazados del Catatumbo, en el municipio de Cúcuta, donde se realizaron 210 trámites.

Departamento	Lugar / Jornada	RCN	TI	CC	Total atención
Norte de Santander	Cúcuta	10	17	183	210

Del 25 al 27 de agosto, en el Centro Carcelario de Pamplona se realizó una jornada de identificación para atender población privada de la libertad, donde se realizaron un total de 94 trámites.

Municipio	Lugar / Jornada	RCN	TI	CC	Total atención
Pamplona	Centro Carcelario de Pamplona	0	0	94	94

Del 24 al 26 de septiembre, se realizaron 167 trámites en la vereda El Porvenir, en Bochalema, durante la visita al Centro Poblado La Don Juana y el Centro Adulto Mayor, beneficiando a población en condición de vulnerabilidad.

Municipio	Lugar / Jornada	RCN	TI	CC	Total atención
Bochalema	Vereda El Porvenir, Centro Poblado La Don Juana y Centro Adulto Mayor	0	3	164	167

Putumayo

Por solicitud expresa de los delegados de la Registraduría Nacional del Estado Civil, la Presidencia de la República, la Unidad para la Implementación de los Acuerdos de Paz y la Misión de Verificación de la ONU, y en articulación con la Administración Municipal de Puerto Leguízamo y la Gobernación del Putumayo, se llevó a cabo una jornada de atención integral del 11 al 20 de junio, en el corregimiento de Puerto Ospina, municipio de Puerto Leguízamo.

La jornada estuvo dirigida a la población víctima del conflicto armado y en condición de vulnerabilidad, ubicada en las riberas del río Putumayo, con el propósito de garantizar el acceso a servicios institucionales, entre ellos, el derecho fundamental a la identificación.

Municipio	Lugar / Jornada	RCN	TI	CC	Total atención
Puerto Leguízamo	Corregimiento Puerto Ospina	22	43	427	492

Del 20 al 30 de agosto, en desarrollo de la jornada de identificación, se atendió a población vulnerable, especialmente a miembros de las comunidades sionas, quichuas y kofánes. En total, se realizaron 228 atenciones.

Municipio	Lugar / Jornada	RCN	TI	CC	Total atención
Puerto Asís	Corregimiento Teteye	4	17	207	228

Del 22 al 27 de septiembre, en desarrollo de la jornada de identificación, se atendió a población vulnerable miembros de las comunidades indígenas sionas, quichuas y kofánes, obteniendo un total de 150 atenciones.

Municipio	Lugar / Jornada	RCN	TI	CC	Total atención
Puerto Caicedo	El Cedral	0	6	144	150

Quindío

Del 10 al 13 de febrero, se llevó a cabo una jornada móvil a la población privada de la libertad, donde se realizaron 365 trámites.

Departamento	Lugar / Jornada	RCN	TI	CC	Total atención
Quindío	Cárcel San Bernardo	-	-	365	365

El 5 de diciembre se llevó a cabo una jornada de registro civil e identificación en el municipio de Salento, a través de la Registraduría Municipal, dirigida a la población adulto mayor en condición de pobreza extrema, con el objetivo de garantizar el derecho a la identificación y facilitar el acceso a servicios básicos.

Municipio	Lugar / Jornada	RCN	TI	CC	Total atención
Puerto Asís	Corregimiento Teteye	4	17	207	228

Risaralda

Del 10 al 13 de marzo, se realizó una jornada móvil de registro civil e identificación en el municipio de Dosquebradas, donde se atendió un censo aproximado de 272 personas en condición de vulnerabilidad, incluyendo víctimas del conflicto armado, indígenas, mujeres, adultos mayores, personas con discapacidad, etc.

Municipio	Lugar / Jornada	RCN	TI	CC	Total atención
Dosquebradas	Secretaría de Desarrollo e Integración Social y Político	0	0	272	272

El 26 de junio se realizó una jornada móvil de entrega de documentos en el municipio de Quinchía, dirigida a población en condición de vulnerabilidad, incluyendo adultos mayores, comunidades indígenas y otras poblaciones con barreras de acceso a los servicios de identificación.

Durante la jornada se hizo entrega de un total de 21 documentos, garantizando el derecho a la identidad y facilitando el acceso a servicios fundamentales para esta población.

Municipio	Lugar / Jornada	RCN	TI	CC	Total atención
Quinchía	Registraduría Municipal	0	0	21	21

Funcionarios de la Delegación Departamental de Risaralda se desplazaron hasta las instalaciones del Palacio Nacional de Pereira los días 10 al 12 de septiembre, para atender a población víctima del conflicto armado y población con discapacidad.

Municipio	Lugar / Jornada	RCN	TI	CC	Total atención
Pereira	Palacio Nacional de Pereira	0	1	117	118



Santander

Jornada de Identificación especializada en California

Del 5 junio 2025, la jornada de identificación especializada dirigida a la población víctima del conflicto armado en el municipio de California, Santander, concluyó con gran éxito, superando las expectativas iniciales.

A pesar de los desafíos técnicos presentados, más de 35 personas se acercaron a la Registraduría Municipal para realizar consultas y adelantar el trámite de su cédula digital, garantizando así el acceso a este documento fundamental para el ejercicio de sus derechos y el acceso a servicios ofrecidos por el Estado.

Municipio	Lugar / Jornada	RCN	TI	CC	Total atención
California	Casco urbano municipio de California	0	0	35	35

En la ciudad de Barrancabermeja, se realizó una jornada de identificación a población vulnerable del Centro de Atención al Adulto Mayor Manos Amigas; a pesar de que 8 personas presentaron problemas con la lectura de huellas, se hicieron un total de 60 trámites.

Municipio	Lugar / Jornada	RCN	TI	CC	Total atención
Barrancabermeja	Centro de Atención al Adulto Mayor Manos Amigas	0	0	60	60



La jornada de identificación especializada para la población adulto mayor en Barrancabermeja concluyó con gran éxito, superando las expectativas iniciales. A pesar de los desafíos técnicos, más de 49 personas se lograron atender, realizaron consultas y adelantaron sus trámites de cédula de ciudadanía.

Municipio	Lugar / Jornada	RCN	TI	CC	Total atención
California	Casco urbano del municipio	0	0	49	49

Sucre

Del 9 al 10 de abril, se llevó a cabo una jornada de identificación a población en condiciones de vulnerabilidad del municipio de Sincelejo, solicitada por la Fundación Tejedoras de la Memoria y víctimas del conflicto armado. Esta fue realizada en las instalaciones de la Registraduría Especial de Sincelejo, donde se atendieron un total de 237 habitantes.

Municipio	Lugar / Jornada	RCN	TI	CC	Total atención
Sincelejo	Registraduría Especial	0	0	237	237



San Benito Abad corregimientos: Santiago Apóstol y La Ventura

Del 16 al 20 junio, a través de la Delegación Departamental de Sucre, realizamos una jornada de identificación en la cabecera municipal de San Benito Abad y en los corregimientos de Santiago Apóstol y La Ventura, dirigida a ciudadanos víctimas del conflicto armado.

Durante esta jornada se prestaron servicios de identificación, como trámites de cédulas de ciudadanía, tarjetas de identidad y registros civiles, alcanzando un total de 789 atenciones.

Cabe resaltar que durante el desarrollo de la actividad se contó con la presencia y acompañamiento del enlace de víctimas del municipio, quien estuvo presente tanto en la cabecera municipal como en los corregimientos visitados, apoyando el proceso y garantizando la atención a esta población prioritaria.

Municipio	Lugar / Jornada	RCN	TI	CC	Total atención
San Benito Abad	Corregimientos Santiago Apóstol y La Ventura	0	11	778	789

Sincelejo comunidad LGBTIQ+

El 1 de julio, en las instalaciones de la Registraduría Auxiliar de Sincelejo, se desarrolló una jornada dirigida a personas de la comunidad LGBTIQ+, con la cual se beneficiaron 23 habitantes con el trámite de su cédula de ciudadanía.

Departamento	Lugar / Jornada	RCN	TI	CC	Total atención
Sucre	Sincelejo	0	0	23	23

Del 11 al 13 de agosto, se realizó una jornada de identificación en el corregimiento La Palmira, ubicado en el municipio de Toluviéjo, donde se atendió a integrantes de la comunidad indígena de la etnia zenú.

Departamento	Lugar / Jornada	RCN	TI	CC	Total atención
Sucre	Corregimiento La Palmira	0	1	389	390

Jornada Juntos sobre Ruedas

Del 6 al 17 de septiembre, en el marco del programa Juntos sobre Ruedas, funcionarios de la Delegación de Sucre se desplazaron a 4 territorios del departamento para atender a población en condición de vulnerabilidad. En total, se realizaron 1.755 atenciones a población en condición de vulnerabilidad, con un enfoque diferencial orientado especialmente a comunidades campesinas y beneficiarias del Sisbén.

6 AL 8 DE SEPTIEMBRE

Municipio	Lugar / Jornada	RCN	TI	CC	Total atención
San Pedro	Polideportivo I. E. San Pedro Claver y corregimiento San Mateo	0	1	397	398

9 AL 11 DE SEPTIEMBRE

Municipio	Lugar / Jornada	RCN	TI	CC	Total atención
Galeras	Polideportivo Barrio Nueva Jerusalén	0	6	473	479

12 AL 14 DE SEPTIEMBRE

Municipio	Lugar / Jornada	RCN	TI	CC	Total atención
San Juan de Betulia	Polideportivo barrio Bogotá	0	1	477	478

15 AL 7 DE SEPTIEMBRE

Municipio	Lugar / Jornada	RCN	TI	CC	Total atención
Tolú	La Granja km A vía Sincelejo y la I. E. Las Palmas	0	4	396	400

TOTAL TRÁMITES 6 AL 17 DE SEPTIEMBRE

Departamento	Lugar / Jornada	RCN	TI	CC	Total atención
Sucre	San Pedro, Galeras, San Juan de Betulia y Tolú	0	12	1.743	1.755

Tolima

El 12 de febrero, se realizó una jornada móvil de registro civil e identificación en el municipio de Natagaima, Tolima, donde fueron atendidas comunidades indígenas y se realizaron 48 trámites.

Municipio	Lugar / Jornada	RCN	TI	CC	Total atención
Natagaima	Sector La Gloria	0	0	48	48

El 26 de junio, se llevó a cabo una jornada móvil de registro civil e identificación dirigida a población vulnerable y víctima del conflicto armado en el municipio de Rioblanco.

Esta jornada fue realizada en articulación con la Personería Municipal, entidad que se encargó de la focalización en la población vulnerable, garantizando así la atención de ciudadanos residentes en zonas urbanas y rurales del municipio.

Municipio	Lugar / Jornada	RCN	TI	CC	Total atención
Rioblanco	Registraduría Municipal	0	2	37	39

Del 22 al 24 de julio, se llevó a cabo una jornada de identificación en el municipio de Flandes, dirigida a personas víctimas del conflicto armado y con discapacidad.

En total, se brindaron 68 atenciones.

Municipio	Lugar / Jornada	RCN	TI	CC	Total atención
Flandes	Registraduría Municipal	0	2	66	68

Del 28 al 30 de agosto, se atendió población víctima del conflicto y en condición de vulnerabilidad del municipio de Rioblanco y el corregimiento Herrera, con un total de 286 trámites realizados.

Departamento	Lugar / Jornada	RCN	TI	CC	Total atención
Tolima	Corregimiento Herrera, municipio de Rioblanco	0	26	260	48

Del 10 al 14 de noviembre, se llevó a cabo una jornada de registro civil e identificación en el municipio de Ibagué, dirigida a población vulnerable y de la tercera edad en el Centro Día Vida El Industrial, durante la cual se realizaron un total de 518 trámites.

Departamento	Lugar / Jornada	RCN	TI	CC	Total atención
Ibagué	Centro Día Vida El Industrial	0	0	518	518



Valle del Cauca

Del 21 al 26 de febrero, se realizó una jornada móvil de registro civil e identificación en el municipio de El Águila, donde se atendieron comunidades indígenas y se realizaron 132 trámites.

Municipio	Lugar / Jornada	RCN	TI	CC	Total atención
El Águila	Registraduría Municipal	0	0	132	132

Entre los días 10 y 13 de junio, se llevó a cabo una jornada móvil de registro civil e identificación en el municipio de Trujillo, dirigida a población víctima del conflicto armado, como parte de la estrategia institucional para promover la inclusión y el acceso equitativo a los servicios registrales en el territorio nacional.

Municipio	Lugar / Jornada	RCN	TI	CC	Total atención
Trujillo	Teatro Municipal	0	0	249	249

Del 14 al 18 de julio, se realizó una jornada móvil de registro civil e identificación en el municipio de Cartago, la cual estuvo dirigida a población privada de la libertad y adultos mayores. En total, se brindaron 400 atenciones, como se detalla a continuación:

Municipio	Lugar / Jornada	RCN	TI	CC	Total atención
Cartago	Centro Penitenciario y Ancianato	0	0	400	400

Del 19 al 22 de agosto, se realizó una jornada móvil de identificación en la comuna 8 de Cali. La iniciativa se centró en beneficiar a población vulnerable, logrando un total de 295 ciudadanos atendidos.

Municipio	Lugar / Jornada	RCN	TI	CC	Total atención
Cartago	Centro Penitenciario y Ancianato	0	0	400	400

En desarrollo de la jornada de identificación, se atendió a población vulnerable del municipio de Buga con un total de 216 cédulas de ciudadanía tramitadas.

Municipio	Lugar / Jornada	RCN	TI	CC	Total atención
Buga	Registraduría Municipal	0	0	216	216

Vaupés

Del 17 al 21 de marzo, se realizó una jornada móvil de registro civil e identificación en el municipio de Mitú, donde las comunidades indígenas tuyaca y tucano recibieron atención y se tramitaron 116 documentos.

Municipio	Lugar / Jornada	RCN	TI	CC	Total atención
Mitú	Resguardos indígenas Tuyaca y Tucano	5	39	72	116

El 28 de julio se realizó una jornada de identificación en el Establecimiento de Reclusión del Orden Nacional (ERON) del municipio de Mitú. Durante la cual se atendió a la población privada de la libertad y se expedieron un total de 23 cédulas de ciudadanía.

Municipio	Lugar / Jornada	RCN	TI	CC	Total atención
Mitú	Centro Penitenciario El ERON	0	0	23	23

Entre el 12 y el 15 de agosto, se realizó una jornada móvil de registro civil e identificación en el municipio de Mitú. En colaboración con el Consejo Regional Indígena de Vaupés (CRIVA), se atendió a las comunidades indígenas de San Javier y Camuti-Caña Cuduyari, prestando nuestros servicios a un total de 163 ciudadanos.

Municipio	Lugar / Jornada	RCN	TI	CC	Total atención
Mitú	Comunidades indígenas San Javier y Camuti	0	10	153	163

El 11 de septiembre, se llevó a cabo una jornada de entrega de documentos de identidad en el Establecimiento de Reclusión del Orden Nacional (ERON) de Mitú, donde 22 adultos obtuvieron su cédula de ciudadanía.

Municipio	Lugar / Jornada	RCN	TI	CC	Total atención
Mitú	Reclusión ERON	0	0	22	22

Vichada

Jornada de entrega de documentos en el resguardo indígena Wasapana Dagua, en Puerto Carreño

El 3 de junio llevamos a cabo una jornada de entrega de documentos dirigida a la población indígena del resguardo Wasapana Dagua, ubicado aproximadamente a tres horas de camino desde la Registraduría Especial de Puerto Carreño.

La jornada se llevó a cabo en la Registraduría Auxiliar y posteriormente en el resguardo, donde se entregaron la totalidad de los documentos trasladados, cumpliendo con éxito la meta establecida. En total, se realizaron 64 entregas de documentos, garantizando a los ciudadanos el acceso a su documento de identidad y, con ello, el ejercicio pleno de sus derechos.

Municipio	Lugar / Jornada	RCN	TI	CC	Total atención
Puerto Carreño	Salón Comunal	0	0	64	64



Del 20 al 22 de agosto, se llevó a cabo una jornada de identificación dirigida a la población vulnerable de los resguardos indígenas Kanalojito y La Mayera, ubicados en Puerto Carreño, logrando atender exitosamente a 214 personas.

Municipio	Lugar / Jornada	RCN	TI	CC	Total atención
Puerto Carreño	Resguardos Kanalojito y La Mayera	110	50	54	214

Del 25 de septiembre al 5 de octubre, se realizó una jornada de identificación en el municipio de Cumaribo, en articulación con la Alcaldía Municipal de Cumaribo y la Gobernación del Vichada.

La jornada se realizó por el río Vichada y estuvo dirigida a población vulnerable de las etnias sikuani, piaroa y piapoco, a días de camino desde la Registraduría Especial.

Municipio	Lugar / Jornada	RCN	TI	CC	Total atención
Cumaribo	Rivera río Vichada	1.142	777	2.891	4.810



En el departamento, se realizó una importante serie de jornadas de identificación, gracias a la articulación con la administración departamental, la Alcaldía de Cumaribo, la EPS Mallamas, el Hospital San Juan de Dios E. S. E. y los cabildos gobernadores.

Durante su desarrollo, se atendieron 4.841 trámites de tarjetas de identidad y 825 procesos de plena identidad.

GRUPO 1 PRODUCCIÓN DE DOCUMENTOS:

RCN primera vez	TI primera vez	CC primera vez	Duplicados TI	Duplicados CC	Rectificación CC	Rectificación TI	Renovación CC	Renovación TI	Total
300	260	218	31	679	40	1	5	0	1.534

GRUPO 2 PRODUCCIÓN DE DOCUMENTOS:

RCN primera vez	TI primera vez	CC primera vez	Duplicados TI	Duplicados CC	Rectificación CC	Rectificación TI	Renovación CC	Renovación TI	Total
271	178	173	29	587	107	0	21	0	1.366

GRUPO 3 PRODUCCIÓN DE DOCUMENTOS:

RCN primera vez	TI primera vez	CC primera vez	Duplicados TI	Duplicados CC	Rectificación CC	Rectificación TI	Renovación CC	Renovación TI	Total
569	297	288	45	631	95	0	16	0	1.941

TOTAL DE PRODUCCIÓN DE DOCUMENTOS:

RCN primera vez	TI primera vez	CC primera vez	Duplicados TI	Duplicados CC	Rectificación CC	Rectificación TI	Renovación CC	Renovación TI	Total
1.140	735	679	105	1.897	242	1	42	0	4.841

Durante la jornada de identificación del 10, 11 y 12 de diciembre dirigida a la población vulnerable en los asentamientos indígenas Raudal, Ciner 1, Ciner 2, Ciner 3, Puntaelaja, Algarrobo y Amorúa, del municipio de Cumaribo, se obtuvieron resultados significativos en materia de identificación en el departamento.

Estos logros fueron posibles gracias a la articulación interinstitucional con la Administración Departamental y la Alcaldía de Cumaribo.

Municipio	Lugar / Jornada	RCN	TI	CC	Total atención
Cumaribo	Raudal	30	1	19	50



**REGISTRADURÍA
NACIONAL DEL ESTADO CIVIL**

www.registraduria.gov.co



@registraduria



Registraduría Nacional del Estado Civil

