



**SICE**  
SISTEMA INTEGRAL DE  
CAPACITACIÓN  
ELECTORAL

# ¿Cómo marcar la tarjeta electoral el próximo 21 de junio?

Los colombianos elegiremos a nuestro  
Presidente y Vicepresidente de la República  
para el periodo 2026 – 2030.

# Identifica sus componentes:

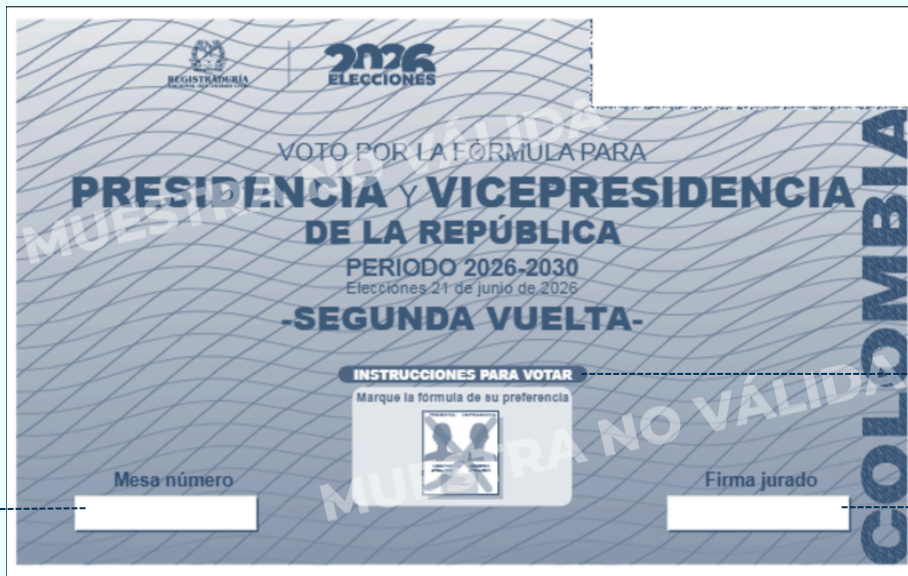

Número de mesa

Instrucciones sobre cómo votar

Firma de jurado

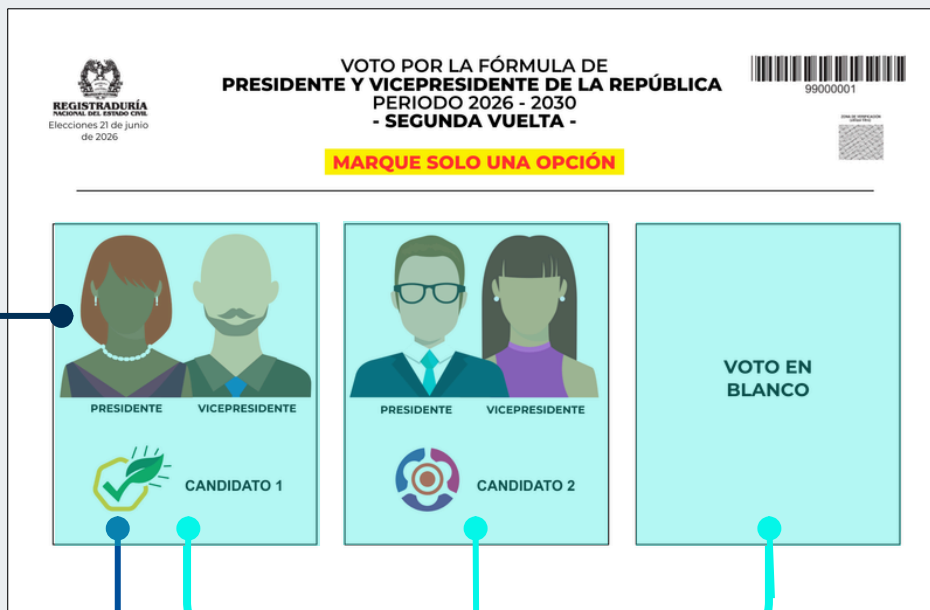

Fotografías, nombres y apellidos de los candidatos de la fórmula presidencial.

Logo o símbolo de las agrupaciones políticas

Zonas de marcación

# ¿Cómo marcar la tarjeta electoral?



Marcar más de una casilla anula tu voto.

1.

Identifica y marca la fórmula presidencial de tu preferencia con cualquier signo dentro de la zona de marcación.

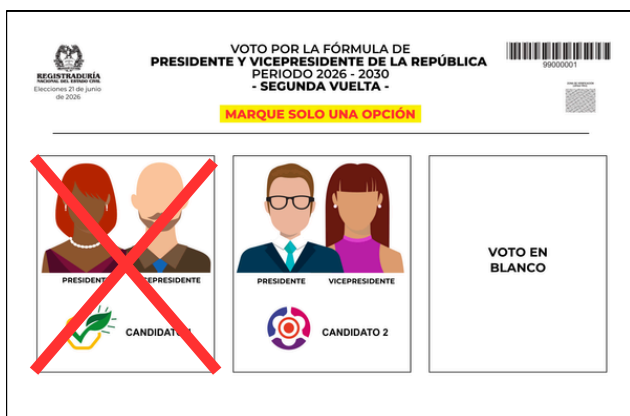

2.

Si decides votar en blanco, deberás marcar únicamente la casilla de esta opción.

